

"Poste Italiane S.p.A. – Spedizione in Abbonamento Postale – 70% – NO/Alessandria" – ANNO 68°

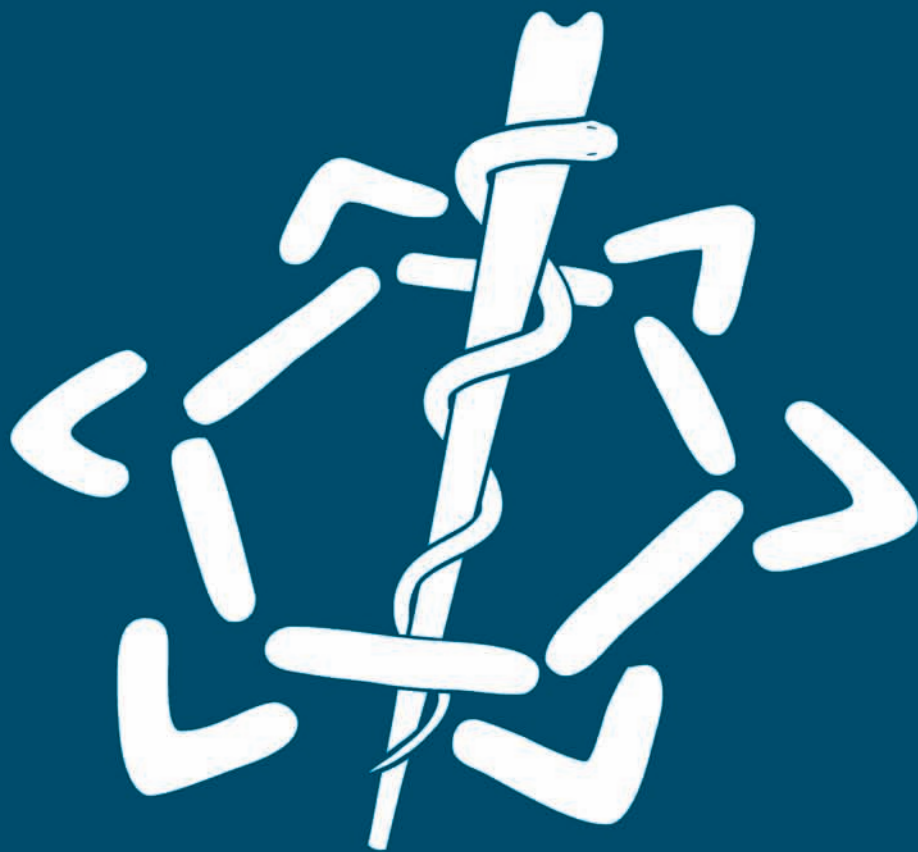

ORDINE DEI MEDICI CHIRURGHIE DEGLI ODONTOIATRI
DELLA PROVINCIA DI ALESSANDRIA

alessandriamedica

1|2018

RIVISTA MENSILE
DELL'ORDINE DEI MEDICI CHIRURGHIE
E DEGLI ODONTOIATRI

Consiglio Direttivo

Dott. Mauro Cappelletti (Presidente)
Dott. Simone Porretto (Vice Presidente)
Dott. Antonio Giovanni Maconi (Segretario)
Dott. Giorgio Comazzi (Tesoriere)

Consiglieri

Dott. Ciro Apetino
Dott.ssa Mariaem Manuela Boffa
Dott.ssa Daniela Brancalion
Dott. Riccardo Cavaliere
Dott. Enio Giuseppe Mantellini
Dott.ssa Giulia Milano
Dott. Silvio Roldi
Dott.ssa Annamaria Franca Rossi
Dott. Gian Mario Santamaria
Dott. Federico Torregiani
Dott.ssa Oria Trifoglio
Dott. Pier Angelo Arlandini
Dott. Giuseppe Giulio Gullo Vivaldi

Revisori dei Conti

Dott.ssa Gloria Pivotti (Presidente)
Dott. Aldo Alpa
Dott. Prospero Gastaldi

Revisore dei Conti supplente

Dott.ssa Simona Cavazzoli

Commissione Odontoiatri

Dott. Pier Angelo Arlandini (Presidente)
Dott.ssa Elena Duca (Segretario)
Dott. Giuseppe Giulio Gullo Vivaldi
Dott. Giovanni Iacono
Dott. Paolo Patrucco

Direzione

Ilaria Agosta

Referente ECM

Graziella Reposi

ORARIO DI APERTURA AL PUBBLICO DEGLI UFFICI

DAL LUNEDÌ AL VENERDÌ

mattino dalle ore 9 alle ore 13

pomeriggio dalle ore 14 alle ore 16

SABATO CHIUSO

Il Presidente **Dott. Mauro CAPPELLETTI**

Il Vice Presidente **Dott. Simone PORRETTO**

Il Segretario **Dott. Antonio Giovanni MACONI**

ricevono **previo appuntamento telefonico**

CONSULENZE su appuntamento telefonico

Consulenza Legale per il Consiglio

Consulenza Fiscale e Consulenza sul Lavoro

Consulenza Previdenziale-Assistenziale ENPAM

Consulenza Previdenziale-Assistenziale INPS/INPDAP

Consulenza ECM

Consulenza Assicurativa

Consulenza Medicina del Lavoro

Consulenza Medicina Legale

Consulenza Medicina Generale

Consulenza Pediatria di Base

Consulenza Medicina Ambulatoriale

Consulenza Odontoiatria

**Consulenza Formazione e Rapporti con Azienda
Ospedaliera**

**Consulenza Medici Continuità Assistenziale,
Graduatorie e Concorsi 118**

Consulenza Medici Specializzandi

Consulenza Medicina Sportiva

Consulenza Medici Ospedalieri

Consulenza, compilazione, invio Mod. 730

Consulenza pari opportunità

- Giorgio Rosso
- Aloisia Ferraris
- Graziella Reposi
- Marino Ravera
- Graziella Reposi
- Giuseppe Giordano
- Marco Pestarino
- Riccardo Cavaliere
- Federico Torregiani
- Mauro Cappelletti
- Giorgio Comazzi
- Paolo Graziosi
- Giovanni Iacono
- Antonio Giovanni Maconi

- Paolo Antonio Barberis

- Giulia Milano
- Ettore Bacchini
- Enio Giuseppe Mantellini
- Antonello Santoro
- Aloisia Ferraris
- Alfio Scrivanti
- Oria Trifoglio

Rivista mensile
dell'Ordine dei Medici Chirurghi
e degli Odontoiatri
della Provincia di Alessandria
fondata nel 1949

Aut. trib. AL n. 33 - Decret. 4.10.49
Litografia Viscardi - Alessandria

Direttore Responsabile

Dott. Mauro CAPPELLETTI

Direttore Editoriale

Graziella REPOSI

Redattore Capo

Antonio Giovanni MACONI

Vice Redattore

Pier Luigi PORTA

Progetto grafico

Mauro BERTA

OMCeO - Alessandria
Via Pisacane, 21
15121 Alessandria
Tel. 0131 253666
Fax 0131 52455
www.ordinemedici.al.it
omceo@ordinemedici.al.it
ordinemedicial@postacert.com

La rivista è stampata su carta patinata opaca che, ad oggi, è la carta meno costosa in assoluto. Inoltre la carta patinata Burgo utilizzata è ecologica ed ha ottenuto la certificazione FSC, organizzazione che controlla sia il problema del rimboscamento, sia la correttezza sociale del processo produttivo.

Il giornale è l'organo ufficiale dell'Ordine e pertanto siamo grati a quei Colleghi che desiderano collaborare con contributi di vario genere (culturale, informativo, sindacale, ecc.) alla sua realizzazione.

Per esigenze organizzative, le richieste di pubblicazione di testi o programmi di convegni su un determinato numero mensile devono pervenire all'Ordine al più tardi entro il giorno 15 del mese precedente.

Nel rispetto della libertà di opinione, la Direzione e la Redazione si riservano di adeguare il materiale presentato alle esigenze di spazio e di impaginazione e di non pubblicare articoli, espressioni denigratorie o polemiche non ritenute idonee al prestigio dell'Ordine. Gli spazi della rivista, previo parere favorevole della Redazione, sono a disposizione dei Colleghi che intendono trattare temi di carattere professionale e scientifico.

IL REDATTORE CAPO

Antonio Giovanni Maconi

La riproduzione di articoli pubblicati su "Alessandria Medica" e sul sito internet non necessita di preventiva autorizzazione da parte della redazione.

È indispensabile tuttavia riportare in calce agli stessi la citazione della fonte di provenienza dell'articolo ed il nome dell'autore.

02

Editoriale

Buoni e cattivi medici (pratica clinica e società)

03

Storie di Buona Sanità

Dottor Circo

04

In evidenza

Domande graduatoria medicina generale anno 2019

Domande graduatoria pediatria di libera scelta anno 2019

Domande graduatoria specialisti ambulatoriali anno 2019

Borsa di studio in memoria del Dott. Rino Pizzetti

Vaccinazioni: tra obbligo e scienza

Conferimento di incarichi a tempo determinato nel Servizio di Continuità Assistenziale e nella Medicina Penitenziaria

11

Gli aggiornamenti ECM dell'Ordine

Memento Seminario "La Previdenza per i Medici e gli Odontoiatri" 10 febbraio 2018

Seminario "Farmacologia di genere" 3 marzo 2018

L'Ordine e l'aggiornamento degli iscritti nell'anno 2017

15

Gli aggiornamenti ECM della FNOMCeO

Corsi attivi FAD/ECM

Corso FAD on line "La salute globale"

Corso FAD on line "Morbillo e rosolia"

18

La voce dei Sindacati

FEDERSPeV - In gita con la Sezione Provinciale

20

Previdenza ed Assistenza

Novità per la perdita dell'autosufficienza

Nell'area riservata del sito ENPAM pubblicati i Fondi Europei per medici e dentisti

Nuova polizza per l'inabilità temporanea dei medici convenzionati con il SSN

La polizza sanitaria ENPAM "SaluteMia"

Nell'anno 2018 sarà riaperto il bando ENPAM per la tutela della genitorialità

26

Informazioni

Convegno "Alzheimer sfide diagnostiche"

Dedicato a Roberto Prigione

Partecipazione

Ricordiamo

Graduatorie definitive anno 2018

Quota iscrizione Albi Professionali anno 2018

Buoni e cattivi medici (pratica clinica e società)

Sulla valutazione di una buona pratica clinica sono ormai diversi il punto di vista del medico e quello del cittadino-utente (una volta per lo più coincidevano).

Chi è un bravo medico? Harrison scrive (Principi di medicina interna, vol. 1, pag. 1): *“...nella cura di chi soffre il medico necessita di **competenza tecnica, conoscenza scientifica ed umana comprensione**. Chi è capace di usare queste doti con coraggio, umiltà e buonsenso assicurerà un servizio senza uguali al suo paziente e plasmerà dentro di sé un carattere duraturo...”*.

Ma il paziente spesso valuta la prestazione del medico sulla base di altri parametri che possono essere ad esempio una soddisfacente prestazione di front office, cioè di “sportello prescrittivo” (ad es. “scriva la TAC del cervello a me, mio marito ed ai miei due figli perchè hanno trovato un tumore al cervello ad una nostra parente in Romania”). Non avere aderito con sufficiente prontezza a questa assurda richiesta ha comportato che i richiedenti mi abbiano revocato da loro medico di famiglia.

Un buon medico è quindi colui che interpreta correttamente la funzione di essere un ricettario che cammina.

Un buon medico è colui che sa prescrivere subitaneamente con destrezza telematica una carrozzella (a spinta, pieghevole o con comoda?), altrimenti verrà commentato: “il mio ci mette tanto tempo”, quello che non fa storie con i piani terapeutici altrimenti “il mio è pedante, fa le fotocopie e controlla le date, se è scaduto da un giorno non me lo scrive!” o “il mio mi dà il pantoprazolo con la mutua mentre il tuo no”.

Ottimi criteri per scegliere il medico migliore per tutelare la propria salute!

Un buon reparto è quello dove ti fanno fare tanti esami, oppure non ti fanno aspettare, oppure dove la caposala ti dice “si faccia mettere l'urgenza”.

Un paziente che aspettava di essere chiamato dall'ospedale per l'intervento, mi disse con tono da saputello e quasi strizzandomi l'occhio con complicità “ho visto su internet che l'operazione del tunnel carpale è proprio una scemata..., devono solo tagliare un sacchetto e va tutto a posto. Chissà perché devo aspettare così tanto?!”.

Un buon medico è quello che ti dà ragione sulle tue errate interpretazioni: “ho male al tallone da giorni e mi hanno (?) detto che è colpa della pastiglia della pressione che prendo (plaunac). Me la cambi e me ne scriva una diversa”.

Un buon medico è quello che non ti fa pagare i certificati (sempre più rari, medici così competenti!) o che ti risponde di sì quando gli chiedi “conosce qualcuno nella commissione per l'invalidità?”.

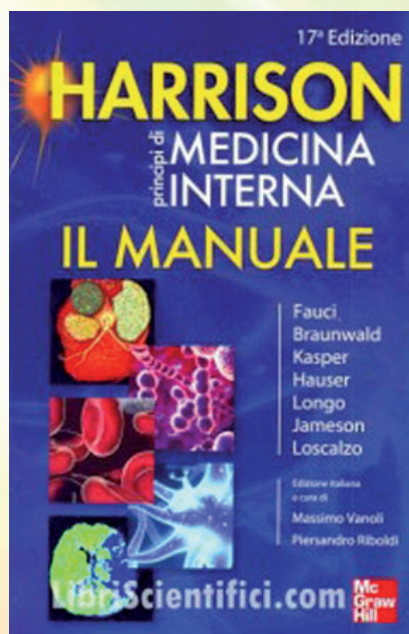

Un cattivo medico lo riconosci facilmente perchè è quello che ti chiede di non fare rumore in sala di attesa mentre sta visitando, o si rifiuta di scendere in strada e mettere un cartello di non parcheggiare male le macchine nelle vie dove ha lo studio; è quello che ti scrive l'antibiotico oppure non ti scrive l'antibiotico, che non vuole scriverti i test per le intolleranze alimentari con la mutua, fa storie a scriverti la malattia dal lunedì al venerdì per poi riprenderla di nuovo lunedì (e non ti lascia quindi libero di uscire sabato e domenica gabbando l'Inps).

Il medico bravo lo riconosci subito perchè è quello che ti scrive tutto con la mutua, scrive tanti esami e quando chiedi qualcosa che faccia “funzionare” il figlio adolescente in crisi, gli dà delle buone vitamine; scrive tutti gli esami senza fare storie e ti tiene i campioni di medicinali!

La prefazione dell'Harrison al paragrafo 1:

“LA PRATICA DELLA MEDICINA”

“Cosa ci si aspetta dal medico? La pratica medica combina scienza ed arte...” va aggiornata e riscritta?



Mauro Cappelletti

Mauro Cappelletti

Giansisto Garavelli è l'unico "medico circense" d'Italia. Da volontario assiste oltre 50 artisti. Nando Orfei il primo paziente.

«E' una rete, come quella che protegge gli equilibristi che sbagliano numero». Voghera, ore 9,45 di un giorno qualunque. Squilla il telefono. All'altro capo un acrobata. Una brutta distorsione l'ha messo ko a un giorno dalla prima in un'importante piazza del sud. Il dottor Giansisto Garavelli lo ascolta. Finito il turno al Serd (Servizio Dipendenze dell'Asst di Pavia), si accende la macchina del soccorso. Chiama, s'informa e alla fine riesce a trovare un ortopedico disposto a rimettere in piedi il suo nuovo paziente a 800 km di distanza.

Una storia tra tante per questo signore di 55 anni, innamorato dello "spettacolo più bello del mondo", che da bambino aspettava trepidante le carovane nella sua Castelnuovo Scivvia. «Prima di tutto mi aiutava a scaricare la tensione che accumulavo sul lavoro, poi ho capito che potevo anche rendermi utile».

Da quando ha iniziato, 5 anni fa, assistendo Nando Orfei, la sua fama si è diffusa tra le carovane. «Nando era un gran signore – ricorda – eravamo diventati amici». Era il cugino di «zia Moira», la regina del circo, passata anche lei sotto il suo stetoscopio.

Ad oggi Giansisto, ha seguito, direttamente o «per procura», circa 50 circensi malati, sempre gratis e fuori dal servizio. Molti sono guariti negli ospedali pavesi, tra di loro l'addestratrice di leoni Elena Bizzarro e la presentatrice del circo di Montecarlo Andrea Lehotska.

«Contorsionisti e funamboli spesso hanno problemi ortopedici. Altre volte si tratta di traumi, altre ancora di patologie più comuni e anche oncologiche». Racconta di una giovane cavallerizza siciliana che sta seguendo in un difficile percorso insieme al primario di medicina di Stradella, Giovanni Ferrari: «Vive in Tunisia e fa la spola con l'Oltrepò per seguire le terapie».

Ecco la rete invisibile, la stessa che lui, specializzato in infettivologia, ha imparato ad usare fin da inizio carriera, lavorando nelle carceri negli anni del boom dell'HIV. «Avendo a che fare con le dipendenze capisci che il metodo risponde ad una necessità: il paziente deve essere aiutato con approcci diversi, medico, psicologico e sociale».



Col tempo ha guadagnato fiducia ed è entrato nella grande famiglia dei circhi, «dove all'inizio ti guardano storto, ma poi scopri un mondo pieno di umanità e di dedizione. Non è raro vedere un *monsieur loyal* (il direttore di pista, ndr), svolgere le mansioni più umili. Ricordo Flavio Togni, ricco e famoso mentre tirava su tendoni come l'ultimo degli operai. È un ambiente pulito: non ho mai visto persone con problemi di alcool o droga». Dopo tanto volontariato, l'anno scorso è arrivata una piccola soddisfazione: una laurea ad honorem conferitagli dall'Ente nazionale circhi. Il Presidente Antonio Buccioni l'ha proclamato, unico caso in Italia, «medico archiatra circense», per «l'impegno profuso nei confronti della salute della gente del circo».

Ermanno Bidone
da "Corriere della Sera" del 02.03.2017

Un plauso al nostro Collega che svolge questa preziosa attività professionale

Domande graduatoria medicina generale (assistenza primaria, continuità assistenziale, emergenza sanitaria territoriale 118, medicina dei servizi territoriali) anno 2019

SCADENZA 31 GENNAIO 2018

I Medici che intendono iscriversi nella graduatoria regionale per la medicina generale devono possedere i seguenti requisiti alla scadenza del termine per la presentazione delle domande:

- laurea in medicina e chirurgia (per i titoli di studio conseguiti all'estero allegare il provvedimento di equivalenza);
- essere iscritti all'albo professionale;
- essere in possesso dell'attestato di formazione in medicina generale, o titolo equipollente, come previsto dai decreti legislativi 8.8.1991 n. 256, 17.8.1999 n. 368 e 8.7.2003 n. 277;
- essere abilitati entro il 31.12.1994 come previsto dal D.M. 15.12.1994.

I medici che presentano domanda per la graduatoria di Emergenza Sanitaria Territoriale devono possedere anche l'Attestato di idoneità all'esercizio dell'attività di emergenza.

Ai fini dell'inclusione nella graduatoria annuale gli interessati devono inviare, a mezzo raccomandata a.r. entro il termine del 31 gennaio 2018, all'Assessorato Sanità – Settore Sistemi Organizzativi e risorse umane del SSR – Corso Regina Margherita 153 bis – 10122 Torino, una domanda munita di bollo su apposito modulo in distribuzione presso la nostra sede, presso le AASSLL, o scaricabile dal sito internet www.regione.piemonte.it, corredata dalla documentazione atta a provare il possesso dei requisiti e dei titoli dichiarati, o dall'autocertificazione ai sensi della normativa vigente. **Sulla busta indicare "Graduatoria Regionale Medicina Generale".**

Le domande inviate via PEC al seguente indirizzo di posta: sanita@cert.regione.piemonte.it debbono essere inderogabilmente "strutturate" nel modo seguente:

- esclusivamente file in formato .pdf
- indicare nell'oggetto: MMG - Graduatoria regionale di medicina generale
- file aventi singolarmente una dimensione non superiore ai 2 MB
- sottoscrizione con firma digitale (art. 21 D.Lgs. n. 82/2005)
- il pagamento dell'imposta di bollo deve essere effettuato con le modalità previste per i documenti informatici, prescritte dal decreto del Ministero dell'Economia e Finanze 23 gennaio 2004. È prevista la possibilità dell'invio con apposizione della marca da bollo debitamente annullata dalla quale si evince il numero identificativo seriale.

La domanda è unica ed in essa è indicata la richiesta di inclusione da parte del medico in una o più graduatorie di settore.

La domanda e l'autocertificazione dovranno essere accompagnate dalla fotocopia non autenticata di un documento di identità in corso di validità e del codice fiscale. La presentazione dell'autocertificazione se da un lato eviterà la presentazione della documentazione, comporta una responsabilità da parte del medico sottoscrittore nel

compilare chiaramente e con attenzione la domanda, onde evitare le sanzioni in caso di dichiarazioni mendaci e falsità negli atti. Raccomandiamo pertanto l'esattezza delle notizie riportate.

Ai fini della determinazione del punteggio valido per la graduatoria sono valutati solo i titoli posseduti alla data del 31 dicembre 2017.

Il medico che sia già stato iscritto nella graduatoria regionale di settore dell'anno precedente, per l'anno in corso deve presentare, con la domanda di aggiornamento, l'autocertificazione dell'iscrizione all'albo professionale e degli ulteriori titoli acquisiti nel corso dell'ultimo anno nonché di eventuali titoli non presentati per la precedente graduatoria. La domanda va presentata anche in assenza di modifica od integrazione dei titoli.

LA DOMANDA PER L'INSERIMENTO NELLA GRADUATORIA REGIONALE VIENE PRESENTATA UNA SOLA VOLTA, ED È VALIDA FINO A REVOCA DA PARTE DEL MEDICO, MENTRE ANNUALMENTE VENGONO PRESENTATE DOMANDE DI AGGIORNAMENTO (ANCHE IN ASSENZA DI MODIFICA O INTEGRAZIONE) PER LA CONFERMA DELLA GRADUATORIA, NONCHÈ I TITOLI AGGIUNTIVI RISPETTO A QUELLI PRECEDENTEMENTE ALLEGATI. Annualmente, sulla base delle domande presentate e delle domande integrative, viene predisposta la graduatoria regionale relativa all'anno solare successivo.

Nelle domande di aggiornamento inserire esclusivamente i titoli relativi al 2017 o eventuali titoli non inseriti precedentemente.

L'amministrazione regionale, sulla base dei titoli e dei criteri di valutazione previsti dall'Accordo, entro il 30 settembre pubblica sul BURP le graduatorie provvisorie di settore per ciascuna delle attività disciplinate dall'Accordo, specificando, a fianco di ciascun nominativo, il punteggio conseguito, la residenza ed evidenziando l'eventuale possesso del titolo di formazione specifica in medicina generale di cui ai decreti legislativi 8 agosto 1991, n. 256, 17 agosto 1999 n. 368 e 8 luglio 2003 n. 277.

I medici già titolari di incarico a tempo indeterminato per una o più delle attività di cui all'Accordo non possono fare domanda di inserimento nella relativa graduatoria di settore per il quale sono già convenzionati e, pertanto, possono concorrere alla assegnazione degli incarichi vacanti solo per trasferimento.

Per eventuali informazioni è possibile rivolgersi *dal lunedì al venerdì dalle ore 9,00 alle ore 12,30* al referente regionale:

Rosaria Di Gianni

tel. 011 432.2842

e-mail: rosaria.digianni@regione.piemonte.it

Domande graduatoria pediatria di libera scelta

anno 2019

I pediatri che desiderano iscriversi nella graduatoria regionale per la pediatria di base devono possedere i seguenti requisiti alla scadenza del 31 gennaio 2018:

- iscrizione all'Albo Professionale;
- essere in possesso del diploma di specializzazione in una delle seguenti discipline:
 - 1) Pediatria
 - 2) Clinica Pediatrica
 - 3) Pediatria e puericoltura
 - 4) Patologia clinica pediatrica
 - 5) Patologia neonatale
 - 6) Puericoltura
 - 7) Pediatria preventiva e sociale

Ai fini dell'inclusione nella graduatoria i pediatri devono presentare o inviare, a mezzo raccomandata a.r. **entro il termine del 31 gennaio 2018, all'Assessorato alla Sanità Livelli essenziali di assistenza sanitaria, edilizia sanitaria Regione Piemonte – Sistemi Organizzativi e risorse umane del SSR – Corso Regina Margherita 153 bis – 10122 Torino, oppure tramite PEC (sanita@cert.regione.piemonte.it)** una domanda munita di bollo su apposito modulo in distribuzione presso l'Ordine, presso le AASSLL, o scaricabile dal sito internet www.regione.piemonte.it, corredata dalla documentazione atta a provare il possesso dei requisiti e dei titoli dichiarati, o dall'autocertificazione ai sensi della normativa vigente. **Sulla busta indicare "Graduatoria pediatria".**

La domanda dovrà essere accompagnata dalla fotocopia non autenticata di un documento di identità in corso di validità e del codice fiscale.

La presentazione dell'autocertificazione, comporterà una responsabilità da parte del medico sottoscrittore nel compilare chiaramente e con attenzione la domanda, onde evitare le sanzioni in caso di dichiarazioni mendaci e falsità negli atti.

Raccomandiamo pertanto l'esattezza delle notizie riportate.

Sono valutabili solo i titoli posseduti alla data del 31 dicembre 2017.

Per attività orarie è opportuno specificare dettagliatamente i periodi effettivi di attività con **le relative ore.**

Il pediatra che sia già stato iscritto nella graduatoria regionale dell'anno precedente deve presentare, per

l'anno in corso, con la domanda di aggiornamento l'autocertificazione dell'iscrizione all'albo professionale e degli ulteriori titoli acquisiti nel corso dell'ultimo anno nonché di eventuali titoli non presentati per la precedente graduatoria. **La domanda va presentata anche in assenza di modifiche od integrazione di titoli.**

L'amministrazione regionale, sulla base dei titoli e dei criteri di valutazione di cui all'Accordo pubblica sul BURP la graduatoria provvisoria regionale valida per un anno, specificando, a fianco di ciascun nominativo, il punteggio conseguito e la residenza.

La graduatoria è pubblicata entro il 30 settembre sul Bollettino Ufficiale della Regione ed entro 30 giorni dalla pubblicazione i pediatri interessati possono presentare all'Assessorato Regionale alla Sanità istanza di riesame della loro posizione in graduatoria.

La graduatoria regionale è approvata e pubblicata sul Bollettino Ufficiale della Regione in via definitiva entro il 31 dicembre dall'Assessorato Regionale alla Sanità.

La graduatoria ha validità di un anno a partire dal 1° gennaio dell'anno al quale è riferita, ed è utilizzata comunque per la copertura degli incarichi rilevati come vacanti nel corso dell'anno di validità della graduatoria stessa.

I pediatri già titolari di incarico convenzionale a tempo indeterminato non possono fare domanda di inserimento nella graduatoria e, pertanto, possono concorrere all'assegnazione degli incarichi vacanti solo per trasferimento.

Per eventuali informazioni è possibile rivolgersi *dal lunedì al venerdì dalle ore 9,00 alle ore 12,30* al referente regionale:

Fiorella Cascella

tel. 011 432.2203

e-mail: fiorella.cascella@regione.piemonte.it

SCADENZA 31 GENNAIO 2018

Domande graduatoria specialisti ambulatoriali

anno 2019

SCADENZA 31 GENNAIO 2018

Lo specialista, qualora desideri svolgere la propria attività professionale nell'ambito delle strutture del Servizio Sanitario deve inviare, **entro e non oltre il 31 gennaio 2018, a mezzo raccomandata A.R. al Comitato Consultivo Zonale ASL AL (15121 Alessandria – Via Pacinotti 38) oppure tramite PEC a aslal@pec.aslal.it** apposita domanda redatta sul modello in distribuzione presso l'Ordine e scaricabile dal sito dell'ASL AL.

La domanda, corredata da marca da bollo da € 16,00, deve contenere le dichiarazioni, rese ai sensi della normativa vigente, atte a provare il possesso dei titoli accademici e professionali e deve essere accompagnata dalla fotocopia non autenticata di un documento di identità del sottoscrittore in corso di validità.

Ciò se da un lato eviterà la presentazione della documentazione, comporta una responsabilità da parte del medico sottoscrittore nel compilare chiaramente e con attenzione la domanda, onde evitare le sanzioni in caso di dichiarazioni mendaci e falsità negli atti. Raccomandiamo pertanto l'esattezza delle notizie riportate, con indicazione nelle date di giorno, mese, anno.

L'interessato ha comunque facoltà di presentare la documentazione probatoria dei titoli di studio e professionali ai fini del punteggio.

Alla data del 31.01.2018 lo specialista deve possedere i seguenti requisiti:

- essere iscritto all'Albo Professionale;
- possedere diploma di specializzazione in una delle branche principali della specialità. Per la branca di odontostomatologia è titolo valido per l'inclusione in graduatoria anche l'iscrizione all'Albo Professionale degli Odontoiatri di cui alla L. n. 409/85. Per gli psicologi è titolo valido la psicoterapia riconosciuta

ai sensi degli artt. 3 e 35 della L. 56/89.
– valutazione dei titoli al 31.12.2017.

La domanda di inclusione in graduatoria deve essere rinnovata di anno in anno dopo la prima volta e deve contenere le dichiarazioni concernenti i titoli accademici o professionali che comportino modificazioni nel precedente punteggio.

Non devono essere dichiarati i rapporti di lavoro dipendente, gli incarichi di consulenza, gli incarichi libero professionali, nè le borse di studio, ma solo le attività (ad eccezione di quelle a tempo indeterminato), svolte ai sensi dell'ACN che regola la specialistica ambulatoriale.

NON SONO VALUTABILI LE ORE EFFETTUATE PRIMA DEL 02.10.2000.

Il Comitato Zonale provvede entro il 30 settembre alla formazione per ciascuna branca specialistica e con validità annuale di una graduatoria per titoli.

La graduatoria viene poi affissa in apposito Albo dell'ASL per la durata di 15 giorni e contemporaneamente inoltrata all'Ordine.

Entro 30 giorni dalla pubblicazione gli interessati possono inoltrare mediante raccomandata A.R. istanza motivata di riesame al Comitato Zonale presso l'ASL AL di Alessandria.

La graduatoria definitiva approvata, sarà pubblicata sul Bollettino Ufficiale della Regione Piemonte entro il 31 dicembre dell'anno 2018 e tale pubblicazione costituirà notificazione ufficiale agli interessati e alle Aziende Sanitarie.

La graduatoria ha effetto dal 1° gennaio al 31 dicembre dell'anno 2019.

RICORDIAMO AI COLLEGHI CHE INTENDONO PRESENTARE LA DOMANDA IN ALTRE PROVINCE DI INFORMARSI PRESSO GLI ORDINI COMPETENTI AL FINE DI CONOSCERE EVENTUALI DIVERSE MODALITÀ PER LA PRESENTAZIONE DELLE DOMANDE E DEI RELATIVI TITOLI.



Per eventuali chiarimenti è disponibile la segreteria del Comitato: tel. 0142 434.508

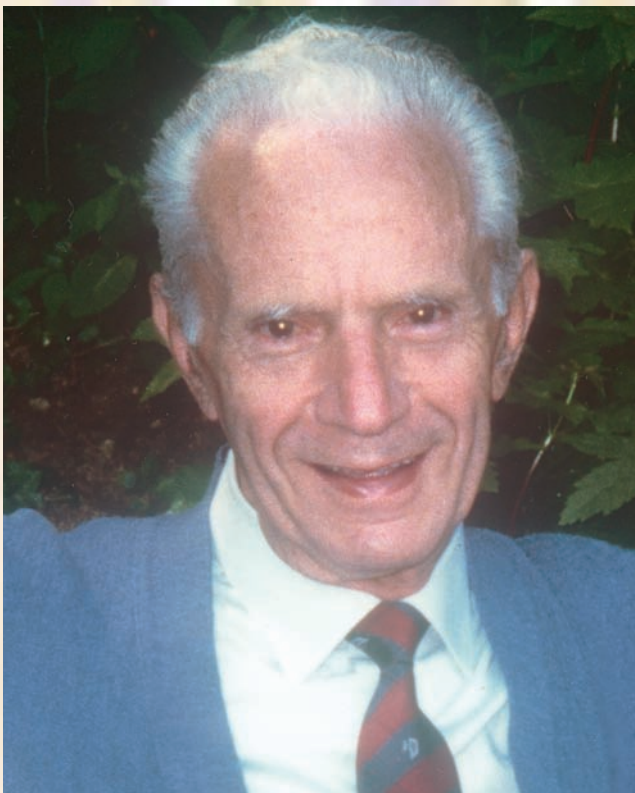

Borsa di studio in memoria del Dott. Rino Pizzetti

Presidente Onorario dell'Ordine dei Medici Chirurghi
e degli Odontoiatri di Alessandria

Scadenza 10 marzo 2018

Il Consiglio dell'Ordine dei Medici Chirurghi e degli Odontoiatri di Alessandria, bandisce la borsa di studio in memoria del Dott. RINO PIZZETTI da conferire ad un lavoro scientifico di un medico o di un odontoiatra iscritti agli Albi Professionali dell'Ordine di Alessandria. Il Premio, di €. 1.700,00, sarà consegnato al miglior lavoro scientifico, in qualsiasi campo della medicina e chirurgia o odontoiatria, elaborato nell'anno 2017.

Possono partecipare al concorso PRESENTANDO UN UNICO ELABORATO i laureati in Medicina e Chirurgia ed i laureati in Odontoiatria, iscritti all'Ordine dei Medici Chirurghi e degli Odontoiatri della provincia di Alessandria, che non abbiano un'età superiore a 40 anni compiuti alla data di scadenza del bando.

I lavori devono essere dattiloscritti e redatti in lingua italiana e spe-

ditati a mezzo raccomandata all'Ordine dei Medici Chirurghi e degli Odontoiatri di Alessandria (Via Pisacane, 21) entro il 10 marzo 2018. L'elaborato in lingua straniera deve essere accompagnato dall'abstract redatto in lingua italiana: in caso contrario i testi devono essere corredati da una traduzione.

Schema di domanda da compilare a macchina o a stampatello su carta libera

RACCOMANDATA

Al Presidente dell'Ordine
dei Medici Chirurghi e degli Odontoiatri
Via Pisacane, 21
15121 ALESSANDRIA

Il sottoscritto

nato a (.....) il

Iscritto all'Albo dell'Ordine dei Medici Chirurghi e degli Odontoiatri di Alessandria dal

Laureato in il

Presenta istanza di ammissione al concorso per il conferimento di una borsa di studio in memoria del Dott. Rino Pizzetti per l'anno 2018.

Alla presente allega copia del proprio elaborato con le modalità richieste dal bando

Tale lavoro è stato pubblicato su Oppure

(in attesa di pubblicazione, presentato a Congressi, ecc.)

Il sottoscritto si impegna a non impugnare le decisioni della Commissione e le deliberazioni del Consiglio dell'Ordine in materia e acconsente che il proprio elaborato sia messo a disposizione degli iscritti all'Ordine per la consultazione ai fini culturali e di aggiornamento.

Il sottoscritto indica, ai fini delle comunicazioni riguardanti il concorso, il seguente recapito:

Via Cap Città

Tel /

Il sottoscritto dichiara di essere stato informato sulle finalità e modalità del trattamento cui sono destinati i dati personali ai sensi del D.Lgs. 196/2003 e successive modificazioni e di esprimere il proprio consenso al trattamento dei predetti dati.

Data

Firma

La Commissione Giudicatrice esprime i criteri per la valutazione degli elaborati, formula una graduatoria fra i candidati e designa il vincitore.

Il giudizio espresso dalla Commissione ed approvato dal Consiglio dell'Ordine è inappellabile.

Non esiste incompatibilità del premio con borse o assegni di studio o con retribuzioni a qualunque titolo fruito.

Il Presidente
Dott. Mauro Cappelletti



WALL STREET ENGLISH SI PRENDE CURA DEL TUO INGLESE.

Con il corso Medical English mantieni il tuo inglese in buona salute.

Iscriviti al corso d'inglese Wall Street English e conseguisci **27 crediti ECM**.
Il corso ha una durata media di 3 mesi e si articola in 30 ore con contenuti specifici di Medical English.

- **18 ore di FAD** (Formazione a Distanza) flessibile nella fruizione e coinvolgente dal punto di vista didattico.
- **12 ore di conversazione** con insegnanti madrelingua certificati.
- **Frequenza libera.**

I crediti verranno erogati e riconosciuti al termine dell'anno.

Le iscrizioni sono aperte presso tutti i centri Wall Street English aderenti all'iniziativa.

www.wallstreet.it

NOVITÀ
CORSI
ECM
MEDICAL
ENGLISH

 Wall
Street
English®

ALWAYS LEARNING

PEARSON

Vaccinazioni: tra obbligo e scienza

Le vaccinazioni sono considerate da tutti gli storici della Scienza, la più grande scoperta, più degli antibiotici, e pari, forse, solo alla potabilizzazione dell'acqua, della Medicina moderna in termini di risparmio di vite umane. L'aver eradicato una malattia come il vaiolo, responsabile sino agli inizi del novecento, di 1/3 dei decessi in Europa, l'aver eliminato dalla maggior parte dei Paesi del mondo malattie come la poliomielite, la difterite, il tetano ha rappresentato per l'uomo un cambio della sua condizione di vita su questa terra. Negli ultimi trenta anni lo sviluppo di nuove tecniche di produzione dei vaccini (dalla biologia molecolare alla reverse vaccinology) ha consentito, da una parte di migliorare in termini di efficacia e sicurezza i vaccini già in uso, dall'altra lo sviluppo di nuove straordinarie possibilità di prevenzione: per esempio l'introduzione, all'inizio degli anni 90, del vaccino anti-epatite B, di fatto il primo vaccino contro un tumore (perché previene una infezione che, nei casi in cui cronicizza, evolve verso il tumore del fegato) ha consentito di vedere scomparire in una intera generazione (coloro che hanno meno di 35 anni) la malattia. Si pensi poi alla Meningite batterica, malattia che ancora oggi, nonostante la disponibilità degli antibiotici e dei più avanzati sistemi di rianimazione, conserva una mortalità del 10% e causa disabilità nel 20% dei sopravvissuti: sino a 20 anni fa non c'era alcuna possibilità di prevenzione, oggi grazie ai vaccini si riesce a prevenirne il 90% dei casi.



Purtroppo, nonostante le loro straordinarie performances, si è andata diffondendo, soprattutto negli ultimi dieci anni, una crescente sfiducia della popolazione nei riguardi delle vaccinazioni. Vari elementi hanno contribuito a questo fatto: la scarsa coscienza delle malattie oggetto delle vaccinazioni (scomparse a causa della straordinaria efficacia dei vaccini) e la scarsa coscienza di come soltanto il mantenimento di elevate coperture vaccinali nella popolazione impedisca alle malattie stesse di ricominciare a mietere vittime, la diffusione indiscriminata sui nuovi mezzi di comunicazione di fake news che sostengono la inutilità e la pericolosità dei vaccini, la comparsa di associazioni che, mascherando le loro reali intenzioni dietro una generica difesa della "libera scelta", svolgono propaganda e creano proselitismo anti vaccinale, spesso sostenute da sedicenti "scienziati" (alcuni, purtroppo, anche laureati in Medicina) che, senza minimamente considerare le evidenze della scienza, forniscono loro un sostegno pseudoscientifico.

Infine la diffusione del rifiuto di tutto ciò che è visto come "chimico" e "artificiale" a favore di uno stile di vita "naturale", nonché la diffusione di pratiche mediche non convenzionali e poco supportate dalle evidenze scientifiche, hanno contribuito a creare l'equivoco che si possa prevenire in maniera "naturale" e curare in maniera "dolce" qualunque malattia: viceversa, se lasciamo fare alla natura (come è stato per milioni di anni, sino a 150-200 anni fa, cioè sino alla nascita della Medicina moderna), questa si limita a svolgere il suo compito che, come ci ha insegnato Darwin, è la selezione del più forte a svantaggio del più debole.

Tutto questo ha causato, negli ultimi 4-5 anni, un progressivo decremento delle coperture vaccinali, innestando un pericoloso trend che rischia di porre le condizioni per la reintroduzione di malattie ormai scomparse da anni: già quest'anno si è verificata nel nostro paese un'epidemia di morbillo (malattia mai eliminata ma della quale si contavano, sino allo scorso anno, poche centinaia di casi) con più di 4600 casi e 4 decessi.

Nonostante il fattivo impegno degli operatori del settore (Pediatri, Medici, Infermieri e Assistenti Sanitari dei centri vaccinali) nella informazione e nella promozione dell'adesione consapevole alle vaccinazioni portato avanti per tanti anni in diverse Regioni (e in particolare nella Regione Piemonte) è stato necessario reintrodurre nel nostro paese l'obbligatorietà vaccinale come provvedimento di immediata efficacia per contrastare il calo delle coperture vaccinali: ma l'impegno dei Medici italiani civili, è quello di combattere questa battaglia su di un piano scientifico e culturale.

Difendere e promuovere le vaccinazioni significa difendere contro l'antiscienza, contro l'oscurantismo, contro l'ignoranza e contro la presunzione di conoscenza (che è la forma peggiore di ignoranza), una delle più importanti acquisizioni del progresso umano e deve coinvolgere, ognuna con le sue competenze e specificità, tutte le componenti della società civile.

Dott. Giacomo Bruzone
Referente Vaccinazioni ASL AL

Conferimento di incarichi a tempo determinato nel servizio di Continuità Assistenziale periodo 01.03.2018 - 28.02.2020 nell'ASL AL distretti di: Acqui Terme-Ovada, Alessandria-Valenza, Casale Monferrato, Novi Ligure-Tortona e per la Medicina Penitenziaria nelle case circondariali "Cantiello e Gaeta" e "San Michele" di Alessandria

SCADENZA 31 GENNAIO 2018

E' stato pubblicato sul sito internet dell'ASL AL www.aslal.it nella sezione "Concorsi e Avvisi" il bando per il conferimento di incarichi a tempo determinato nel Servizio di Continuità Assistenziale periodo 01.03.2018-28.02.2019 nell'ASL AL distretti di: Acqui Terme-Ovada, Alessandria-Valenza, Casale Monferrato, Novi Ligure-Tortona e per la Medicina Penitenziaria nelle case circondariali "Cantiello e Gaeta" e "San Michele".

Requisiti per l'ammissione alla graduatoria:

- Laurea in Medicina e Chirurgia e relativa abilitazione
- Iscrizione all'Ordine dei Medici

La graduatoria sarà costituita da 4 Sezioni a seconda dei requisiti posseduti:

- a) Diploma di formazione specifica in medicina generale o equipollenti inseriti o in subordine non presenti, nella graduatoria regionale di Settore del Piemonte;
- b) Frequenza al corso di formazione specifica in medicina generale;
- c) Medici non inclusi nelle categorie a, b, d;
- d) Medici frequentanti un corso di specializzazione.

I titoli valutabili ai fini della formazione delle graduatorie sono elencati nell'art. 3 dell'AlR suddetto e precisamente:

- All'interno di ogni sezione è data priorità ai medici iscritti residenti nell'ASL (10 punti) e nella Regione Piemonte (10 punti). A parità di punteggio prevalgono nell'ordine: la minore età, il voto di laurea e infine l'anzianità di laurea.
- Gli incarichi vengono assegnati scorrendo nell'ordine le 4 sezioni.
- Tutti gli incarichi sono attribuiti a 24 ore a settimana.
- Fanno eccezione al punto precedente unicamente gli incarichi assegnati ai medici della sezione d) che avranno un massimale di 60 ore al mese.

La graduatoria aziendale di disponibilità sarà utilizzata al fine di garantire il servizio in seguito a **dimissione del personale operante**, in quanto i pregressi incarichi a tempo determinato assegnati su ore vacanti, sono rinnovati prima dell'inserimento di nuovi medici, mentre gli incarichi attribuiti per sostituzione di medici già assegnatari di incarico, proseguiranno fino al rientro dei medici sostituiti e cesseranno contestualmente al rientro.

Gli incarichi avranno durata fino al 28.02.2019.

Tra gli aspiranti all'incarico di continuità assistenziale presso gli Istituti Penitenziari verrà formulata separata graduatoria escludendo i Medici in condizioni di specifica incompatibilità; l'assegnazione di detto incarico è subordinata al nulla osta rilasciato dall'Amministrazione Penitenziaria.

I medici interessati dovranno presentare la domanda di partecipazione, redatta sul modulo predisposto dall'Azienda, scaricabile dal sito della ASL AL (www.aslal.it) completo in ogni sua parte, e dovrà pervenire a mezzo raccomandata alla ASL AL - Ufficio Protocollo - Via Venezia 6 - 15121 ALESSANDRIA entro e non oltre il giorno **31 gennaio 2018**.

A tal fine farà fede la data del timbro postale di spedizione. E' inoltre consentito l'invio di domande alla seguente casella di posta elettronica certificata dall'Azienda: aslal@pec.aslal.it. Non saranno ritenute valide le domande inviate via fax.

La sottoscrizione della domanda non è soggetta ad autenticazione qualora sia presentata unitamente a fotocopia di valido documento di identità.



SEMINARIO

La Previdenza dei Medici e degli Odontoiatri: opportunità e scenari per il futuro della professione

Sabato 10 Febbraio 2018

Hotel Diamante - Viale della Valletta, 180
Alessandria - Loc. Spinetta Marengo

Obiettivo formativo nazionale: Argomenti di carattere generale: informatica e lingua inglese scientifica di livello avanzato. Normativa in materia sanitaria: i principi etici e civili del SSN.

10 CREDITI ECM

Evento n. 2603-212717

MEMENTO

Il programma è consultabile sulla Home Page del sito internet dell'Ordine www.ordinemedici.al.it, dove è possibile scaricare il modulo di iscrizione da inviare entro il 31 gennaio 2018 a:

ORDINE DEI MEDICI CHIRURGHI E DEGLI ODONTOIATRI DI ALESSANDRIA

Via Pisacane, 21 - 15121 ALESSANDRIA (AL)

Tel. 0131.253666 - Fax 0131.52455 - e-mail: omceo@ordinemedici.al.it

NEL CORSO DELL'EVENTO SARANNO ATTIVATE LE POSTAZIONI ENPAM PER LE IPOTESI A FAVORE DEGLI ISCRITTI ALL'ORDINE DI ALESSANDRIA (OCCORRE PRENOTARSI PER ISCRITTO ALLA SEGRETERIA ORGANIZZATIVA, PRECISANDO ATTIVITÀ, RISCATTI EFFETTUATI E TIPO DI IPOTESI RICHIESTA)

L'iscrizione al Corso è gratuita ed è riservata ai Medici Chirurghi ed agli Odontoiatri iscritti all'Ordine di Alessandria.

PER ESPRESSE DISPOSIZIONI MINISTERIALI, SARANNO ACCETTATE ISCRIZIONI FINO AL RAGGIUNGIMENTO DEI POSTI DISPONIBILI CONCESSI (ESCLUSIVAMENTE 100 COMPLESSIVI TRA MEDICI CHIRURGHI E ODONTOIATRI).

Responsabile Scientifico: Giorgio COMAZZI

Responsabile Segreteria Organizzativa: Graziella REPOS

Ordine dei Medici Chirurghi e degli Odontoiatri di Alessandria

Via Pisacane 21 - 15121 ALESSANDRIA

Tel. 0131 253666 Fax: 0131 52455 e-mail: omceo@ordinemedici.al.it



Ordine Medici Chirurghi
ed Odontoiatri Provincia di Alessandria
Organizzazione



Registrati nella pagina Facebook dell'Ordine



ORDINE DEI MEDICI CHIRURGHI E DEGLI ODONTOIATRI
DELLA PROVINCIA DI ALESSANDRIA



E.C.M.

SEMINARIO Farmacologia di genere

Sabato 3 Marzo 2018

con il patrocinio di



Azienda Sanitaria Locale
della provincia di Alessandria



Azienda Ospedaliera Nazionale
SS. Antonio e Biagio e Cesare Arrigo
Alessandria

**Hotel Diamante - Viale della Valletta, 180
Alessandria - Loc. Spinetta Marengo**

Obiettivo formativo nazionale: Linee guida - Protocolli - Procedure.

10 CREDITI ECM

Evento n. 2603-216141

PROGRAMMA

08,00 Registrazione partecipanti
08,45 Introduzione
Dott. MAURO CAPPELLETTI - Presidente dell'Ordine dei Medici Chirurghi e degli Odontoiatri di Alessandria
Saluti delle Autorità

PRIMA SESSIONE: INTRODUZIONE ALLA FARMACOLOGIA DI GENERE E ALLE PROBLEMATICHE CORRELATE: REAZIONI AVVERSE.
Moderatori: **Dott.ssa GIULIA MILANO - Dott.ssa GLORIA PIVOTTI**

9,00 "Perché i farmaci hanno spesso efficacia ed effetti collaterali diversi nei due generi? Differenze nell'approccio farmacologico di genere."
Dott.ssa LUIGIA FAVALLI - già Professore Associato di Farmacologia applicata - Università degli Studi di Pavia

10,00 Farmacovigilanza, epidemiologia e statistica delle reazioni avverse
Dott.ssa MARIA LUISA D'ORSI - Direttore S.C. Farmacia Territoriale ASL AL

SECONDA SESSIONE: CARDIOVASCOLARE - TAVOLA ROTONDA
Moderatori: **Dott.ssa DANIELA BRANCALION - Dott. SILVIO ROLDI**

11,00 Farmaci in uso per il sistema cardiovascolare. Differenze di genere

Dott.ssa MARIAGRAZIA SCLAVO - Cardiologa, Policlinico di Monza - Delegata Regione Piemonte SIPREC

Dott.ssa GLORIA DEMICHELII - Cardiologa, Docente SIECVI

12,30 Malattie respiratorie croniche
Dott. ENIO GIUSEPPE MANTELLINI - Direttore Riabilitazione Cardiorespiratoria ASO AL

13,30 Rischio cardiovascolare da estro-progestinici: contracce-

zione, terapia sostitutiva
Dott.ssa ORIA TRIFOGLIO - Direttore f.f. S.C. Ostetricia e Ginecologia ASO AL
Dott.ssa MARIAEMANUELA CARLA BOFFA - Dirigente Medico Medicina 2 Acqui Terme ASL AL

TERZA SESSIONE: CASI PARTICOLARI CON PARTICOLARE ATTENZIONE ALLE PROBLEMATICHE FARMACOLOGICHE

Moderatori: **Dott.ssa GIULIA MILANO - Dott. PAOLO PATRUCCO**

14,30 Farmaci in gravidanza e allattamento
Dott.ssa ORIA TRIFOGLIO - Direttore f.f. S.C. Ostetricia e Ginecologia ASO AL

Dott. GIORGIO COMAZZI - Pediatra

15,30 Appropriately prescrittiva degli antibiotici più usati in odontoiatria ed in otorinolaringoiatria sia in rapporto alle resistenze che agli effetti collaterali: differenze di genere
Dott. GUIDO CHICHINO - Direttore S.C. Malattie Infettive ASO AL

16,30 Discussione

17,30 Questionario

Responsabile Scientifico: Oria TRIFOGLIO

Responsabile Segreteria Organizzativa:

Graziella REPOSI

Ordine dei Medici Chirurghi e degli Odontoiatri di Alessandria - Via Pisacane 21 - 15121 ALESSANDRIA

Tel: 0131 253666 Fax: 0131 52455

e-mail: omceo@ordinemedici.al.it

L'iscrizione al Seminario è gratuita e riservata ai Medici Chirurghi ed agli Odontoiatri iscritti all'Ordine di Alessandria.

E' obbligatorio iscriversi tramite apposita scheda da richiedere alla Segreteria Organizzativa o scaricabile dal sito internet e da inviare entro il 22 febbraio 2018 a:

ORDINE DEI MEDICI CHIRURGHI E DEGLI ODONTOIATRI DI ALESSANDRIA

Via Pisacane, 21 - 15121 ALESSANDRIA (AL)

Tel. 0131.253666 - Fax 0131.52455 - e-mail: omceo@ordinemedici.al.it

PER ESPRESSE DISPOSIZIONI MINISTERIALI SARANNO ACCETTATE ISCRIZIONI SINO AL RAGGIUNGIMENTO DEI POSTI DISPONIBILI (ESCLUSIVAMENTE 100 POSTI COMPLESSIVI TRA MEDICI CHIRURGHI E ODONTOIATRI).



SCHEDA DI ISCRIZIONE

**SEMINARIO
FARMACOLOGIA DI GENERE**

**Sabato 3 Marzo 2018 - ore 08,00
Hotel Diamante – Viale della Valletta, 180
Alessandria – Loc. Spinetta Marengo**

Inviare a:
Ordine dei Medici Chirurghi e
degli Odontoiatri di Alessandria
Via Pisacane, 21 - 15121 Alessandria
Fax: 0131.52455
e-mail: omceo@ordinemedici.al.it

NOME													
COGNOME													
LUOGO e DATA DI NASCITA													
INDIRIZZO													
CITTA'/PROVINCIA/CAP													
PROFESSIONE *													
(Specificare medico chirurgo o odontoiatra)													
DISCIPLINA ESERCITATA PER LA QUALE * INTENDE ACQUISIRE I CREDITI													
ATTIVITA' *	<input type="checkbox"/> libero professionista <input type="checkbox"/> dipendente <input type="checkbox"/> convenzionato												
ISCRITTO ORDINE ALESSANDRIA	<input type="checkbox"/> ISCRITTO ALBO MEDICI CHIRURGHI												
INTENDE ACQUISIRE I CREDITI QUALE: (barrare una sola casella)	<input type="checkbox"/> ISCRITTO ALBO ODONTOIATRI												
CODICE FISCALE													
INDIRIZZO E-MAIL													
TELEFONO													
CELLULARE													
FAX													

Ai sensi del D.Lgs. 196/2003 e successive modificazioni, autorizzo al trattamento dei miei dati personali.

Data _____

FIRMA _____

Si raccomanda di compilare la scheda di iscrizione in tutte le sue parti, compreso il CODICE FISCALE, indispensabile al fine di ottenere l'attribuzione dei crediti formativi.

* I campi contrassegnati sono obbligatori al fine di una corretta attribuzione dei crediti.

L'Ordine e l'aggiornamento degli iscritti nell'anno 2017



**SEMINARIO
LE TUTELE PREVIDENZIALI NELLA PROFESSIONE DEL MEDICO E DELL'ODONTOIATRA**
11 febbraio 2017
10 crediti ECM



Dott. Alberto Oliveti



**SEMINARIO
STILE DI VITA E SALUTE**
4 marzo 2017
10 crediti ECM



Dott. Paolo Bellingeri



Dott.ssa Giulia Milano

**EVENTO RESIDENZIALE FAD
LE VACCINAZIONI: EFFICACIA, SICUREZZA E COMUNICAZIONE**
17 ottobre 2017
12 crediti ECM



**EVENTO RESIDENZIALE FAD
COMUNICAZIONE E PERFORMANCE PROFESSIONALE: METODI E STRUMENTI - II MODULO - LA COMUNICAZIONE MEDICO-PAZIENTE E TRA OPERATORI SANITARI**
12 crediti ECM







Dott. Claudio Agosto

Corsi FAD/ECM FNOMCeO

CORSI ATTIVI

Pubblichiamo la situazione dei Corsi FAD/ECM della Federazione con le relative scadenze (INVITIAMO I COLLEGHI A VERIFICARE PERIODICAMENTE LE VARIE INFORMAZIONI IN QUANTO LE NOTIZIE PUBBLICATE DALLA FNOMCeO POTREBBERO SUBIRE VARIAZIONI)

 SALUTE GLOBALE APERTO AGLI ISCRITTI FNOMCeO	- LA SALUTE GLOBALE on-line	10 crediti ECM	Valido dal 1° dicembre 2017 al 30 novembre 2018 Evento n. 210660
 MORBILLO E ROSOLIA APERTO AGLI ISCRITTI IPASVI E FNOMCeO	- MORBILLO E ROSOLIA: epidemiologia, sorveglianza e prevenzione on-line	8 crediti ECM	Valido dal 20 novembre 2017 al 19 novembre 2018 Evento n. 210217
 EBSCO APERTO AGLI ISCRITTI FNOMCeO	- LO STRUMENTO EBSCO: UN SISTEMA DI SUPPORTO DECISIONALE EBM NELLA PRATICA CLINICA QUOTIDIANA on-line	2 crediti ECM	Valido dal 30 ottobre 2017 al 29 ottobre 2018 Evento n. 208351
 PNE PROGRAMMA NAZIONALE ESITI MEDIA EDIZIONE APERTO AGLI ISCRITTI FNOMCeO	- IL PROGRAMMA NAZIONALE ESITI: come interpretare e usare i dati - on-line	12 crediti ECM	Valido dal 1° luglio 2017 al 1° luglio 2018 Evento n. 196904
 CODICE DEONTOLOGICO APERTO AGLI ISCRITTI FNOMCeO	- IL CODICE DI DEONTOLOGIA MEDICA on-line	12 crediti ECM	Valido dal 15 giugno 2017 al 15 giugno 2018 Evento n. 196733
 MENINGITE APERTO AGLI ISCRITTI FNOMCeO	- MENINGITE BATTERICA, EPIDEMIOLOGIA E GESTIONE CLINICA on-line	8 crediti ECM	Valido dal 16 maggio 2017 al 15 maggio 2018 Evento n. 194350

ATTESTATO CORSO FAD ONLINE

Si ricorda che per stampare gli attestati di partecipazione occorre collegarsi a www.fadinmed.it, inserire ID e PIN e cliccare sul Corso. Una volta avuto accesso nell'area crediti per scaricare l'attestato basta cliccare sull'icona della stampante.

ISCRIZIONE/REGISTRAZIONE PORTALE FADinMED PER CORSI FAD ECM DELLA FNOMCeO

Il 31 dicembre 2016 si sono conclusi i corsi FAD Blended "Allergie e intolleranze alimentari" e "Comunicazione e Performance Modulo II".

Tuttavia entrambi i Corsi sono stati riaccreditati per l'anno 2017 con modalità RESIDENZIALE e ONLINE.

Tutti i professionisti che fossero ancora in possesso dei manuali dei corsi, POICHE' LE LINEE FAX SONO STATE DEFINITIVAMENTE CHIUSE, possono utilizzare i manuali in possesso solo per la formazione e svolgere i corsi in modalità online sul Portale FADinMED.

Si riportano nuovamente le indicazioni per coloro che volessero conoscere la modalità di iscrizione/registrazione sul portale FADinMED.

COME ISCRIVERSI AI CORSI FAD DELLA FNOMCeO

Per iscriversi ai Corsi FAD della FNOMCeO occorre collegarsi al sito della FNOMCeO www.fnomceo.it

Sulla sinistra della pagina, scorrendo verso il basso, è presente il logo FADinMED.



Cliccando sulla dicitura si aprirà una pagina dove, oltre all'elenco e alle notizie relative ai vari Corsi FAD attivati, è presente il link ACCEDI AI CORSI FAD, cliccando sul quale si accede automaticamente alla pagina del portale FADINMED e precisamente al

Controllo accreditamento utente FADINMED.

Inseriti i dati che vengono richiesti, cliccare sulla voce "Registrati" che compare in fondo alla pagina. All'indirizzo e-mail fornito in questa prima fase della registrazione, arriverà una comunicazione con un ID e un PIN che dovranno essere inseriti a destra della finestra del portale FADINMED a cui si giunge collegandosi all'indirizzo: <http://www.fadinmed.it/>

Inseriti ID e PIN, si clicca su "Entra".

Si aprirà la pagina "dedicata", quella cioè col nome e cognome del professionista e con le diciture "Situazione crediti" (da cui è possibile scaricare gli attestati una volta conclusi e superati i Corsi) e Profilo personale.

Cliccando su quest'ultima voce, si aprirà una pagina ulteriore nella quale sono presenti alcuni campi da compilare e dove sarà possibile eventualmente modificare il PIN.

Quindi cliccando su "Vai ai corsi" comparirà la pagina da cui iniziare i percorsi formativi.

Al termine è possibile scaricare l'attestato di partecipazione.

Occorre tener presente che una volta registratisi ad uno dei corsi, è possibile automaticamente collegarsi anche agli altri corsi presenti sul portale FADINMED.



**Obiettivo Formativo Nazionale:
Multiculturalità e cultura dell'accoglienza nell'attività sanitaria**

**Corso Fad/ECM
in modalità on-line**

**Evento ECM
N. 2603 - 210660**



"La salute globale"

**Inizio 01.12.2017
Scadenza 30.11.2018**

10 CREDITI ECM

Il 1° dicembre 2017 ha preso l'avvio, sul portale della FNOMCeO, un nuovo corso Fad che avrà per tema "La salute globale".

L'evento, che assegna 10 crediti ECM, è gratuito.

Rimarrà attivo, salvo diverse disposizioni, fino al 30 novembre 2018 in modalità online.

IL CORSO IN MODALITA' ON LINE

E' possibile prendere parte a questa iniziativa di aggiornamento gratuita che dà diritto a **10 crediti ECM** validi per il 2017 e per il 2018 nella modalità online, collegandosi al sito della Federazione degli Ordini (www.fnomceo.it).

Chi ha già frequentato i precedenti corsi FAD, può utilizzare lo stesso PIN per registrarsi al Corso.

Per coloro che accedono per la prima volta ai corsi Fad della FNOMCeO è obbligatorio passare dal sito della Federazione (www.fnomceo.it), dal quale si arriverà direttamente alla scheda di registrazione sulla piattaforma tecnologica.

Chi si è registrato per l'anno in corso tramite l'accREDITamento sul sito FNOMCeO può accedere ai corsi; chi si fosse registrato direttamente sulla piattaforma FadInMed dovrà invece prima farsi accREDITare nel sito della Federazione.

ATTENZIONE: Per l'accREDITo FNOMCeO è necessario passare dal sito della Federazione per il controllo ogni anno.

E' possibile anche collegarsi tramite il sito dell'Ordine "www.ordinemedici.al.it", **clickando sul logo "SALUTE**

GLOBALE", a sinistra della home page. Compilata la scheda, si riceveranno direttamente alla propria e-mail le passwords per entrare nel programma. Da questo momento in poi si potrà accedere direttamente alla piattaforma (www.fadinmed.it).

Una volta entrati (dopo aver inserito la propria password) basta cliccare su **"vai ai corsi"** o direttamente su **"La salute globale"** per svolgere le proprie attività formative.

Il sistema è basato su sessioni di lavoro: qualora si rimanga inattivi per più di 20 minuti la sessione scade e si deve quindi effettuare nuovamente l'accesso con ID e PIN.

Terminato il corso si avrà la conferma del superamento direttamente dalla piattaforma.

CIASCUNO POTRÀ POI SCARICARE E STAMPARE IL PROPRIO ATTESTATO CON I RELATIVI CREDITI. L'attestazione dei crediti, una volta superato il corso, è disponibile nella "Situazione crediti" in alto a destra, appena entrati sulla piattaforma.

In caso di esito negativo si può di nuovo accedere al corso in qualunque momento senza alcun bisogno di reinscrizione.

PER LA FORMAZIONE A DISTANZA (FAD) NON È PIÙ POSSIBILE EFFETTUARE UN NUMERO "ILLIMITATO" DI TENTATIVI DEL TEST DI VALUTAZIONE DELL'APPRENDIMENTO; È STATO INFATTI STABILITO UN LIMITE MASSIMO DI RIPETIZIONI DEL TEST DI VERIFICA DI 5 POSSIBILITÀ.

LA PROCEDURA SI CONCLUDERÀ, SALVO EVENTUALI PROROGHE, ENTRO IL 30 NOVEMBRE 2018.



**Obiettivo Formativo Nazionale:
Epidemiologia – Prevenzione e
promozione della salute con acqui-
sizione di nozioni tecnico-profes-
sionali**

**Corso Fad/ECM
in modalità on-line**

**Evento ECM
N. 2603 - 210217**



8 CREDITI ECM

**"Morbillo e rosolia:
epidemiologia, sorveglianza e prevenzione"**

**Inizio 20.11.2017
Scadenza 19.11.2018**

Il 20 novembre 2017 ha preso l'avvio, sul portale della FNOMCeO, un nuovo corso Fad che avrà per tema "Morbillo e rosolia: epidemiologia, sorveglianza e prevenzione".

L'evento, che assegna 8 crediti ECM, è gratuito.

Rimarrà attivo, salvo diverse disposizioni, fino al 19 novembre 2018 in modalità online.

IL CORSO IN MODALITA' ON LINE

E' possibile prendere parte a questa iniziativa di aggiornamento gratuita che dà diritto a **8 crediti ECM** validi per il 2017 e per il 2018 nella modalità online, collegandosi al sito della Federazione degli Ordini (www.fnomceo.it).

Chi ha già frequentato i precedenti corsi FAD, può utilizzare lo stesso PIN per registrarsi al Corso.

Per coloro che accedono per la prima volta ai corsi Fad della FNOMCeO è obbligatorio passare dal sito della Federazione (www.fnomceo.it), dal quale si arriverà direttamente alla scheda di registrazione sulla piattaforma tecnologica.

Chi si è registrato per l'anno in corso tramite l'accREDITamento sul sito FNOMCeO può accedere ai corsi; chi si fosse registrato direttamente sulla piattaforma FadInMed dovrà invece prima farsi accREDITare nel sito della Federazione.

ATTENZIONE: Per l'accREDITo FNOMCeO è necessario passare dal sito della Federazione per il controllo ogni anno.

E' possibile anche collegarsi tramite il sito dell'Ordine "www.ordinemedici.al.it", cliccando sul logo "MORBILLO

E ROSOLIA", a sinistra della home page. Compilata la scheda, si riceveranno direttamente alla propria e-mail le passwords per entrare nel programma. Da questo momento in poi si potrà accedere direttamente alla piattaforma (www.fadinmed.it).

Una volta entrati (dopo aver inserito la propria password) basta cliccare su "**vai ai corsi**" o direttamente su "**Morbillo e rosolia: epidemiologia, sorveglianza e prevenzione**" per svolgere le proprie attività formative.

Il sistema è basato su sessioni di lavoro: qualora si rimanga inattivi per più di 20 minuti la sessione scade e si deve quindi effettuare nuovamente l'accesso con ID e PIN.

Terminato il corso si avrà la conferma del superamento direttamente dalla piattaforma.

CIASCUNO POTRÀ POI SCARICARE E STAMPARE IL PROPRIO ATTESTATO CON I RELATIVI CREDITI. L'attestazione dei crediti, una volta superato il corso, è disponibile nella "Situazione crediti" in alto a destra, appena entrati sulla piattaforma.

In caso di esito negativo si può di nuovo accedere al corso in qualunque momento senza alcun bisogno di reinscrizione.

PER LA FORMAZIONE A DISTANZA (FAD) NON È PIÙ POSSIBILE EFFETTUARE UN NUMERO "ILLIMITATO" DI TENTATIVI DEL TEST DI VALUTAZIONE DELL'APPRENDIMENTO; È STATO INFATTI STABILITO UN LIMITE MASSIMO DI RIPETIZIONI DEL TEST DI VERIFICA DI 5 POSSIBILITÀ.

LA PROCEDURA SI CONCLUDERÀ, SALVO EVENTUALI PROROGHE, ENTRO IL 19 NOVEMBRE 2018.



FEDER.S.P.eV.

Federazione Sanitari Pensionati e Vedove

NON SOLI MA SOLIDALI

SEZIONE PROVINCIALE DI ALESSANDRIA

In gita



Sabato 14 aprile: in Liguria con il FAI alla scoperta di due luoghi incantati

LA VILLA SAN LUCA E COLLEZIONE LAURA A OSPEDALETTI custodiscono una straordinaria raccolta di arti decorative dell'antiquario Luigi Anton Laura, donata al FAI, affinché il patrimonio che contiene si possa conservare integro nel tempo ed essere ammirato nella casa stessa per la quale venne costituito. La Villa è articolata su tre piani, sorta sulle rovine di quella che era stata una chiesa anglicana distrutta da un bombardamento navale nel 1940, agli inizi del secondo conflitto mondiale. Luigi Anton Laura negli anni '50 ne acquista i resti in abbandono ed inizia una collezione che è testimonianza di un'intera esistenza. Sessant'anni di ricerca e studio, di acquisti, scoperte presso privati, mercanti e case d'asta in tutto il mondo. Sessant'anni di sagace passione e incrollabile fede nella bellezza, di viaggi avventurosi in Medio Oriente, in Iran, in Cina e India, a Giava e in Giappone, sulle

rotte favolose della via della seta. Ogni cosa sembra esposta con grande apparente casualità in un'atmosfera ricca di colore e di calore abilmente esaltata nel contesto dei vari ambienti per le scelte architettonico-decorative di marmi e stucchi, di antichi papiers paints cinesi coordinati al mobilio, alle policromie in smalto dei preziosi vasi orientali, alle scelte dei tessuti e dei tendaggi, a rivelare il senso artistico ed estetico del Laura, già docente di disegno e di storia dell'arte.

I GIARDINI DI VILLA DELLA PERGOLA AD ALASSIO. Tutte le sfumature di viola, rosa, bianco e blu dei glicini, il fascino vittoriano senza tempo e la vista mozzafiato sul mare: uno scenario di incredibile bellezza che accoglierà i visitatori. Con i suoi 22.000 mq il parco è uno dei gioielli della Riviera ligure assolutamente da scoprire. Accompagnati da guide esperte, sarà possibile passeggiare tra la vegetazione mediterranea e la flora esotica per scoprire la storia del parco e le sue collezioni, a partire dalle 28 varietà di glicine che hanno reso famoso il parco e che saranno in fiore da marzo alla fine di maggio, quando sarà la volta della fioritura degli agapanti: 400 varietà, una chicca del parco e una collezione unica in Europa.

Programma: ritrovo dei partecipanti ad Alessandria alle ore 6.45 e partenza per Ospedaletti (km 200 circa). Visita con guida di Villa Anton Laura. Pranzo libero ad Ospedaletti. Trasferimento ad Alassio per la visita guidata ai giardini di Villa della Pergola.

Rientro in serata.



QUOTA di partecipazione per minimo e massimo 28 paganti: € 55,00

Invitiamo gli interessati a recarsi in tempo utile presso l'Agenzia Viaggi Alturist (Via Borsalino 15/17 - Alessandria - Tel. 0131 444526) chiedendo del Sig. Alberto.

La quota di partecipazione comprende: Pullman e spese dell'autista; guide a Villa Anton Laura; ingresso e guide ai giardini di Villa Pergola; accompagnatore dell'agenzia. La quota di partecipazione non comprende: pasti e bevande; tutto quanto non espressamente indicato alla voce "La quota comprende"



FEDER.S.P.eV.

Federazione Sanitari Pensionati e Vedove

NON SOLI MA SOLIDALI

SEZIONE PROVINCIALE DI ALESSANDRIA

con la FEDER.S.P.eV.

Sabato 9 giugno: il MUSEO EGIZIO DI TORINO TUTTO PER NOI !!!

Per presentare il Museo Egizio di Torino sono sufficienti alcuni dati: è un capolavoro museale tutto italiano, dichiarato nel suo genere come il più antico del mondo e secondo in importanza solo al museo del Cairo.

Fondato nel 1824, si espande attraverso straordinari allestimenti archeologici che raccontano al mondo quella che fu la vita nell'antico Egitto: 10.000 metri quadri per 3300 reperti esposti e ben 30.000 conservati al suo interno. Numeri da capogiro. **Il Dott. Greco, nuovo Direttore del Museo, accorda ai soci FAI una straordinaria opportunità: quella di poter visitare a porte chiuse le straordinarie raccolte** che si sono sovrapposte nel tempo, alle quali si devono aggiungere i ritrovamenti effettuati a seguito degli scavi condotti in Egitto dalla **Missione Archeologica Italiana** tra il 1900 e il 1935.

Programma: ritrovo dei partecipanti ad Alessandria in Piazza Garibaldi (lato Banca San Paolo) alle ore **13.30** e trasferimento a Torino.

Visita della Cappella dei Banchieri e dei Mercanti, gioiello nascosto nel centro di Torino: nel cuore del capoluogo piemontese, in una delle vie più trafficate del centro (VIA GARIBALDI), si nasconde questo **gioiello di arte barocca** di culto cattolico, dove oltre alle liturgie si svolgono numerosi concerti di musica classica, essendo il luogo dotato di un'ottima acustica. Appartiene alla "Pia Congregazione dei Banchieri, Negozianti e Mercanti" di Torino e dalla fine del Seicento questo luogo si è arricchito di preziose testimonianze artistiche: sono presenti opere del Legnanino, del Moncalvo, di Andrea Pozzo, Sebastiano Taricco, Luigi Vannier, Stefano Maria Legnani e Niccolò Carlone. Degni di nota a questo proposito sono i preziosi lavori di scultura di Carlo Giuseppe Plura, gli arredi lignei (i banchi, la cantoria e l'organo) e marmorei (l'altare).

Merenda verso le ore 16.30 presso la caffetteria del Palazzo Reale: panini semi dolci farciti; mini croissant salati; pasticceria fresca e secca – 1 bicchiere di succo di frutta e 1 caffè.

ALLE ORE 18.00 ingresso del gruppo al Museo Egizio, accolti da un breve saluto del DIRETTORE.

Termine delle visite intorno alle ore 20.00. Partenza per il rientro ad Alessandria.

Quota di partecipazione per minimo 35 pax paganti: € 100,00

Quota di partecipazione per minimo 45 pax paganti: € 95,00

Invitiamo gli interessati a recarsi in tempo utile presso l'Agenzia Viaggi Alturist (Via Borsalino 15/17 - Alessandria - Tel. 0131 444526) chiedendo del Sig. Alberto.

La quota comprende: Pullman e spese dell'autista; ingresso e visita della Cappella dei Banchieri e dei Mercanti; ingresso ESCLUSIVO al Museo Egizio con egittologi; merenda in caffetteria reale; accompagnatore dell'agenzia.

La quota di partecipazione non comprende: Ingressi non specificati. Tutto quanto non espressamente indicato alla voce "La quota comprende".

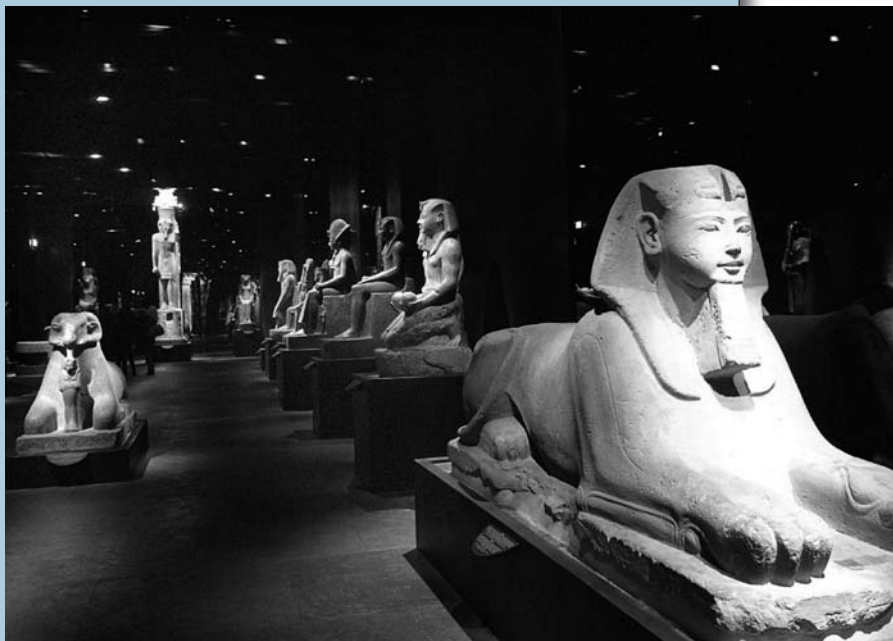

IMPORTANTE Novità per la perdita dell'autosufficienza

Le prestazioni per la non autosufficienza della polizza Long Term Care stipulata gratuitamente dall'ENPAM a favore degli iscritti vengono migliorate e viene aumentato il tetto di reddito per usufruire dei sussidi dell'ENPAM per l'assistenza domiciliare.

Graziella Reposi

LONG TERM CARE

Nella prima fase di avvio nel 2016 della LTC erano rimasti fuori dalla copertura i medici ed i dentisti che al primo agosto 2016, pur non avendo ancora 70 anni, erano pensionati non più attivi della Quota B del Fondo di Previdenza Generale ENPAM.

In sostanza gli iscritti che non esercitavano la libera professione dopo il pensionamento, erano penalizzati in quanto non risultavano coperti dalla LTC.

Con le nuove norme, la tutela della polizza vale anche per loro.

Pertanto ora la polizza LTC copre tutti gli iscritti all'Ordine che al primo agosto 2016 non avevano ancora compiuto 70 anni, sia **attivi che pensionati**.

L'assicurazione LTC non comporta costi aggiuntivi (è possibile da parte di ciascuno su base volontaria aumentare l'assegno mensile pagando all'Assicurazione, oltre al contributo erogato dall'ENPAM, una contribuzione suppletiva autonoma) e consente in caso di infermità a tutti i medici ed agli odontoiatri di ottenere 1.035,00 euro mensili non tassabili in caso di perdita dell'autonomia in almeno tre attività ordinarie della vita quotidiana (e non quattro come solitamente richiesto). **Tale assegno non sostituisce ma si aggiunge alla pensione d'inabilità ENPAM riservata a medici ed odontoiatri colpiti da un'infermità assoluta e permanente.**

Tale tutela è estesa anche agli studenti del quinto e sesto anno di Medicina ed Odontoiatria che decideranno di iscriversi all'ENPAM.

EROGAZIONE SUSSIDI ASSISTENZIALI ENPAM

Per gli iscritti ultrasessantenni al primo agosto 2016 (che quindi non risultano coperti dalla polizza Long Term Care) sale del 50% il tetto del reddito al di sotto del quale è possibile ricevere un sussidio assistenziale direttamente dall'ENPAM per coprire le spese dell'assistenza domiciliare. Il requisito più favorevole per il richiedente che passa da sei volte a nove volte il minimo INPS, è stato deciso con le nuove norme varate dal Consiglio di Amministrazione dell'ENPAM per l'assistenza a favore degli iscritti alla Quota A.

Infatti, chi non ha la copertura della LTC, in caso di non autosufficienza potrà ottenere dall'ENPAM un assegno di circa 600,00 euro al mese quale contributo per le spese di assistenza domiciliare.

Potranno quindi fare domanda tutti gli iscritti di cui sopra, con un reddito familiare non superiore a nove volte il minimo INPS (e cioè € 58.721,13 nel 2017), aumentato di un sesto per ogni componente del nucleo escluso chi fa la domanda.

Tale sussidio viene erogato anche al coniuge convivente ed ai familiari titolari di una pensione indiretta o di reversibilità.

Con queste nuove garanzie, l'ENPAM ha tenuto conto delle proposte migliorative avanzate dalla FEDERSPEV, la Federazione dei Sanitari Pensionati e delle Vedove.

Nell'area riservata del sito ENPAM sono pubblicati i Fondi Europei per medici e dentisti

Con la Legge di Stabilità 2016 è stata sancita l'equiparazione dei professionisti alle piccole e medie imprese: un passaggio importante che permette l'accesso ai finanziamenti messi a disposizione dall'Unione Europea. I bandi rappresentano quindi un'importante opportunità a cui i professionisti possono ricorrere per rinnovare e consolidare la propria attività professionale.

Nella sezione si trovano:

- la pubblicazione "Bandi europei per i professionisti", aggiornata mensilmente, che riporta l'elenco dei bandi regionali e nazionali (e relativi link) già segnalati e non ancora scaduti, nonché i bandi che sono stati pubblicati nelle ultime tre settimane;
- le pubblicazioni dedicate a specifici programmi dell'Unione (Horizon, Cosme, Easi ecc.) che riportano la descrizione, gli ambiti di applicazione, i requisiti di accesso, statistiche, risultati, ecc.

Gli iscritti ENPAM possono accedere all'apposita sezione iscrivendosi all'area riservata dell'Ente.

Tale servizio è gratuito e permette di conoscere tutte le opportunità collegate ai bandi di finanziamento europei destinati a medici e dentisti.

Collegandosi alla pagina www.enpam.it/fondiUe gli iscritti troveranno quindi tutti gli avvisi regionali e nazionali che danno conto dei progetti finanziati attraverso i Fondi strutturali e di investimento pubblicati nelle ultime settimane, più quelli ancora in vigore.

Sono inoltre a disposizione pubblicazioni monotematiche che approfondiscono contenuti e modalità di accesso previste dai principali programmi Ue (Erasmus Plus, Easi, Cosme, Horizon 2020, Interreg, Life).

Nuova copertura assicurativa per i primi 30 giorni di malattia e infortunio per i medici di assistenza primaria, continuità assistenziale ed emergenza sanitaria territoriale convenzionati con il SSN

Decorrenza 1° gennaio 2018

Il nuovo contratto è stato sottoscritto dall'ENPAM con la **Compagnia Cattolica in coassicurazione con Groupama**, a seguito della gara indetta dall'Ente e della disdetta del precedente contratto con la Compagnia Generali al 31 dicembre 2017, con il benestare di tutti i sindacati firmatari della convenzione per la Medicina generale.

Il contratto per la copertura assicurativa dei primi 30 giorni di inabilità temporanea prevede condizioni migliori rispetto a quello precedente: franchigie e massimali più vantaggiosi e una presenza capillare sul territorio per definire in tempi più brevi le procedure di liquidazione. Per l'invalidità permanente da infortunio la franchigia passa dal 10 al 7%. Se l'invalidità riconosciuta è pari o superiore al 50%, verrà liquidato un importo pari al totale della somma assicurata (150mila euro).

Malattia, infortuni entro il 31 dicembre 2017

Per gli eventi verificatisi entro il 2017 occorre rivolgersi ancora alla Compagnia Generali con le modalità che ho pubblicato più volte su *Alessandria Medica* e sul sito dell'Ordine.

Sinistri a decorrere dal 1° gennaio 2018

I sinistri che si verificheranno a partire dal primo gennaio 2018 dovranno invece essere denunciati tramite Pec a:

- **30gginfortuni.cattolica@legalmail.it** (solo per gli **infortuni**)
- **30ggmalattia.cattolica@legalmail.it** (solo per le **malattie**)

In alternativa si potrà inviare una **raccomandata** a:

Società Cattolica di Assicurazione
Agenzia Romagrandirischi
Piazza Sallustio 9 - 00187 Roma

Per qualsiasi informazione è possibile chiamare il **numero verde gratuito dall'Italia e dall'estero 800 50 48 50** (qualora il numero fosse modificato provvederò a pubblicarlo sul sito dell'Ordine). Il call center è attivo dal lunedì al venerdì dalle 9.00 alle 13.00 e dalle 14.00 alle 17.30 (esclusi festivi e prefestivi).

Sono disponibile per ulteriori informazioni. Compatibilmente con gli impegni di lavoro preparerò al più presto istruzioni più dettagliate.

E' comunque possibile scaricare dal sito "www.polizza30giornimedici.it" la domanda e l'elenco della relativa documentazione da presentare.

La polizza sanitaria ENPAM "SaluteMia" valida per l'anno 2018

– Non esiste scadenza –

Anche per l'anno 2018 gli iscritti all'ENPAM potranno scegliere una copertura sanitaria attivata in convenzione con la Società di Mutuo Soccorso controllata dall'Ente stesso, che si occupa per ora in modo specifico dell'assistenza sanitaria integrativa (ma anche di altre prestazioni sanitarie integrative complementari sostitutive rispetto a quelle erogate dal SSN).

"SaluteMia Società di Mutuo Soccorso dei Medici e degli Odontoiatri" è incaricata, come prima attività, di gestire le richieste di adesione e di rimborso degli iscritti relative alla polizza sanitaria. A tale Società possono aderire solo gli iscritti all'ENPAM.

Viene confermata la detraibilità fiscale delle somme pagate al 19% fino ad un massimo di spesa di Euro 1.291,74 e un rapporto più diretto tra l'iscritto ed il gestore della pratica di rimborso.

L'adesione alla Società di Mutuo Soccorso può essere richiesta, in qualità di soci ordinari, da tutti i medici e gli odontoiatri iscritti all'ENPAM (anche pensionati) e da tutti i superstiti, senza limiti di età.

ADESIONE

La copertura può essere estesa ai familiari, coniuge o convivente more uxorio, figli minorenni del socio, figli maggiorenni fiscalmente a carico fino al compimento del ventisettesimo anno (escluso) ed i figli anche oltre i 26 anni, fiscalmente a carico, con invalidità permanente non inferiore a due terzi.

Si può aderire online attraverso il sito www.salutemia.net dal quale è possibile ottenere anche un preventivo su misura.

L'adesione ai Piani Sanitari può essere singola o con l'estensione al proprio nucleo familiare.

Per aderire è necessario compilare il modulo di richiesta di adesione al Piano Sanitario, che è possibile scegliere secondo le proprie esigenze. **Ogni interessato può infatti scegliere i Piani di proprio interesse per sé e per i familiari, con la possibilità di differenziarli singolarmente. L'UNICA PRESTAZIONE SANITARIA OBBLIGATORIA PER OGNI COMPONENTE INCLUSO NEL PIANO È QUELLA RELATIVA AL "PIANO SANITARIO BASE", MA DAL QUARTO FIGLIO (COMPRESO) QUESTO PIANO È GRATUITO.**

Ogni componente del nucleo familiare può scegliere individualmente le garanzie integrative che desidera, senza la necessità di dover sottoscrivere le stesse scelte per l'intero nucleo familiare.

All'uopo è necessario registrarsi all'area riservata del sito, inserire i dati richiesti per l'adesione, scegliere la tipologia assicurativa di proprio interesse e pagare il contributo calcolato.

Sarà comunque possibile anche compilare a mano il modulo di adesione, scaricabile sempre dal sito, ed inviarlo alla Società con le modalità indicate sul modulo stesso.

NESSUN LIMITE DI ETÀ

A partire da quest'anno l'adesione ha valore biennale. Per poter aderire non sono previsti limiti di età anche per i coniugi o i conviventi. Ogni componente del nucleo familiare può scegliere le garanzie integrative che desidera individualmente, senza la necessità di dover sottoscrivere le stesse combinazioni per l'intera famiglia. L'iscritto potrà inoltre contare su una Commissione a cui rivolgersi in caso di controversie inerenti la liquidabilità delle prestazioni.

PER I SOCI CHE SOTTOSCRIVONO I PIANI SANITARI SUCCESSIVAMENTE AL 30/06 DELL'ANNO DI RIFERIMENTO, PURCHÉ L'ADESIONE AL/I PIANO/I SIA STATA PERFEZIONATA TRAMITE INVIO DELL'APPOSITO MODULO DI ADESIONE E PAGAMENTO DEL RELATIVO CONTRIBUTO PARI AL 60% DI QUELLO ANNUO (ARROTONDATO ALL'UNITÀ DI EURO), LE COPERTURE SARANNO OPERATIVE PER IL PERIODO CHE DECORRE DAL 1° DEL MESE SUCCESSIVO A QUELLO DI PAGAMENTO DEL CONTRIBUTO, FINO AL 31 DICEMBRE.

MODALITÀ DI ADESIONE

È possibile sottoscrivere il Piano Sanitario nei seguenti modi:

1. **Telefonando al numero 06.21.011.350, attivo dal lunedì al venerdì dalle ore 9,00 alle ore 17,00: è possibile ricevere supporto dagli operatori che proporranno i Piani assistenziali in base alle esigenze e necessità del richiedente;**
2. **Registrandosi all'area riservata del sito, compilando il modulo di adesione direttamente online: inserire i dati richiesti per l'adesione, scegliere la tipologia assicurativa di proprio interesse e pagare il contributo calcolato con bonifico bancario seguendo le istruzioni stampate sul modulo (attenzione: l'iscrizione on-line consentirà un calcolo automatico del contributo);**
3. **Oppure compilando a mano il modulo di adesione, scaricabile sempre dal sito inviandolo:**
 - Via fax al numero 06 21.011.950
 - Via e-mail a adesioni@salutemia.net
 - Via posta ordinaria a SaluteMia - Via Torino n. 38 - 00184 ROMA
 - Tramite upload nell'area riservata del sito www.salutemia.net



Graziella Reposi

I PIANI SANITARI NEL DETTAGLIO

- **Piano Sanitario "Base":** copre i rischi derivanti dai gravi eventi morbosi, i grandi interventi chirurgici, l'alta diagnostica, l'assistenza alla maternità, la prevenzione dentale e gli screening preventivi, anche in età pediatrica. È obbligatorio per ogni componente ed ha un costo variabile legato all'età del richiedente. A decorrere dal 4° figlio (compreso) il piano base è gratuito.
- **Piano Sanitario Integrativo 1 "Ricoveri":** vengono rimborsate le spese mediche per ricovero con o senza intervento chirurgico (compreso parto e aborto) e day hospital. Sono comprese le spese sostenute nei giorni precedenti e successivi l'evento.
- **Piano Sanitario Integrativo 2 "Specialistica":** vengono indennizzate le spese mediche per prestazioni di Alta Diagnostica Integrata, accertamenti e terapie, visite specialistiche, analisi di laboratorio, fisioterapia.
- **Piano Sanitario Integrativo 3 "Specialistica Plus":** le prestazioni di questo piano si intendono aggiuntive e integrative alle stesse contenute nel Piano Sanitario di Base.
- **Piano Sanitario Integrativo 4 "Odontolatria":** sono rimborsate prestazioni nell'ambito dell'igiene e prevenzione (visita odontoiatrica e ablazione tartaro); cure di primo livello (emergenza e prime cure), cure di secondo livello.

L'elenco delle prestazioni garantite e dei costi è pubblicato sul sito www.salutemia.net.

Ogni componente del nucleo familiare può scegliere le garanzie integrative che desidera individualmente, mentre il piano base è obbligatorio per tutti i componenti del nucleo.

PIANO SANITARIO OPTIMA SALUS

Le prestazioni del Piano sono operanti in caso di malattia e di infortunio. Il Piano in oggetto può essere acquistato, a scelta del Socio, IN AGGIUNTA ai Piani Sanitari precedentemente indicati (Base e Integrativi) o da solo. IL SOCIO SI IMPEGNA A MANTENERE LE COPERTURE PRESCELTE PER DUE ANNUALITÀ CONSECUTIVE.

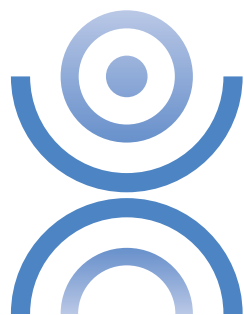

Centro Diagnostico Venezia Trentasette

Dr. Giuseppe Spinoglio

Specialista in Chirurgia Generale

- Direttore Scuola Speciale SIC di Chirurgia Robotica
- Direttore EARCS: European Academy of Robotic Colorectal Surgery
- Direttore pt del Programma Epatobiliare, Pancreatico e dell'Apparato Digerente
IEO – Istituto Europeo Oncologia – Milano

Dr.ssa Caterina Cellerino

Senologia

Specialista in Radiodiagnostica

Dr. Emilio Rapetti

Specialista in Oftalmologia

- Esame OCT

Dr. Antonio Monaco

Specialista in Ginecologia e Ostetricia

- Responsabile Servizio Procreazione Medicalmente Assistita e Sterilità di Coppia
Clinica Promea

Dr.ssa Ilaria Cattani

Oculista Pediatrica

Specialista in Oftalmologia

Dr. Ezio Capuzzo

Specialista in Ginecologia e Ostetricia

- Diagnosi Prenatale
- Ecografia Ostetrica 3D e 4D
- Ecografia Ginecologica

Centro Diagnostico Venezia Trentasette

Via Venezia 37 · 15121 Alessandria

Tel 0131 265915 · Fax 0131 251806 · Cell 348 2686255

info@centrodiagnosticovenezia37.it · www.centrodiagnosticovenezia37.it

Direttore sanitario: Dr. E. Capuzzo

COSTI INDIVIDUALI DEI CONTRIBUTI ASSOCIATIVI

(B) Piani sanitari	Contributi annui per fasce di età			
	Tra 0 e 20 anni (compreso)	Tra 21 e 40 anni (compreso)	Tra 41 e 59 anni (compreso)	Oltre 60 anni
BASE (OBBLIGATORIO)	€ 297,00	€ 337,00	€ 530,00	€ 819,00
Integrativo 1. RICOVERI	€ 250,00	€ 285,00	€ 332,00	€ 522,00
Integrativo 2. SPECIALISTICA	€ 277,00	€ 315,00	€ 525,00	€ 735,00
Integrativo 3. SPECIALISTICA PLUS	€ 260,00	€ 385,00	€ 455,00	€ 522,00
Integrativo 4. ODONTOIATRIA	€ 277,00	€ 315,00	€ 420,00	€ 490,00
OPTIMA SALUS SINGLE	€ 140,00	€ 260,00	€ 445,00	€ 790,00
OPTIMA SALUS NUCLEO	€ 260,00	€ 595,00	€ 790,00	€ 1.390,00

ATTENZIONE!

I contributi indicati nella tabella (B) si intendono per anno mentre la durata dei Piani Sanitari indicati è biennale con decorrenza 01/01/2018 e scadenza 31/12/2020. A TAL FINE L'ADESIONE AD UNO O PIÙ PIANI IMPLICA L'OBBLIGO AL VERSAMENTO DEI RELATIVI CONTRIBUTI PER DUE ANNI.

L'ammontare del contributo annuo per il Piano Optima Salus Nucleo è in base alle fasce di età del Caponucleo.

CONTRIBUTI ANNUI PIANO SANITARIO OPTIMA SALUS

Ai contributi annui va aggiunta la quota di iscrizione annua a SaluteMia.

Fasce di età	Contributo annuo
0 - 20 (Età del Socio Titolare o Affiliato)	senza nucleo € 140,00 con nucleo € 260,00
21 - 40 (Età del Socio Titolare o Affiliato)	senza nucleo € 260,00 con nucleo € 595,00
41 - 59 (Età del Socio Titolare o Affiliato)	senza nucleo € 445,00 con nucleo € 790,00
60 - 99 (Età del Socio Titolare o Affiliato)	senza nucleo € 790,00 con nucleo € 1.390,00

Per maggiori informazioni è possibile:

- Scrivere una mail a: adesione@salutemia.net;
- Contattare il numero telefonico 06.21.011.350 (attivo dal lunedì al venerdì dalle 8,00 alle 13,00 e dalle 14,00 alle 16,30);
- Inviare un fax al numero 06.21.011.950;
- Per posta ordinaria a SaluteMia, (Via Torino 38 - 00184 Roma) nei seguenti orari: dalle 8,30 alle 13,00 e dalle 14,00 alle 16,30.

MODALITÀ DI PAGAMENTO

Bonifico bancario intestato a:
SaluteMia Società di Mutuo Soccorso dei Medici e degli Odontoiatri
IBAN: IT73C0312703207000000004000
Causale: nome cognome, quota associativa 2018 + contributi Piani Sanitari 2018 a SaluteMia s.m.s.

QUOTA ASSOCIATIVA ANNUA

- € 50,00 PER SOCIO ORDINARIO SINGLE
- € 80,00 PER SOCIO ORDINARIO CON NUCLEO FAMILIARE

DETRAZIONI FISCALI DELLE SPESE ASSICURATIVE

Anche quest'anno il costo della copertura sanitaria si potrà detrarre dalle tasse al 19%. Infatti, grazie alla gestione attraverso una Società di Mutuo Soccorso, le spese assicurative sono assi-

milate ai contributi associativi che per legge possono essere detratti dalle imposte da pagare.

In base a quanto previsto dal Testo Unico delle Imposte sui Redditi (TUIR) Art. 15, comma 1, lettera i-bis, che stabilisce che i contributi "versati dai soci alle Società di Mutuo Soccorso che operano esclusivamente nei settori di cui all'Art. 1, n. 3818/15.04.1886, al fine di assicurare ai soci un sussidio nei casi di malattia, di impotenza al lavoro o di vecchiaia, oppure in caso di decesso, un aiuto alle loro famiglie" godono di una detrazione di imposta pari al 19%.

I contributi sono detraibili fino ad un importo massimo di € 1.291,14 ed il 19% di tale cifra è di € 245,31, (ammontare dell'importo detraibile al momento della dichiarazione dei redditi), da scontarsi direttamente sulle tasse da pagare.

PRESTAZIONI SANITARIE E RIMBORSI

Per conoscere i nomi dei professionisti e delle strutture sanitarie convenzionate è possibile prendere visione della sezione "Strutture Convenzionate" sul sito.

Per tutte le prestazioni previste dal Piano Sanitario diverse dal Ricovero consultare:
www.unisalute.it
24h su 24, 365 giorni l'anno
Per tutte le prestazioni dell'Area Ricovero è opportuno contattare preventivamente il
Numero Verde
800.822.444
dall'estero: prefisso per l'Italia + 051.63.89.046
orari:
08,30 – 19.30 dal lunedì al venerdì

L'assicurato in caso di controversie inerenti la liquidazione delle prestazioni potrà contare su una Commissione composta sia da membri della Compagnia ma anche da Componenti dell'ENPAM.

L'ENPAM, infine, monitorerà la velocità e la correttezza della liquidazione delle prestazioni richieste dagli iscritti.

Nell'anno 2018 sarà riaperto il bando ENPAM per la tutela della genitorialità

Graziella Reposi

L'8 maggio 2017 l'ENPAM ha pubblicato il bando per il bonus bebè che si è aggiunto all'indennità di maternità prevista per le libere professioniste e convenzionate. Tale previdenza è stata promossa dall'Ente quale sostegno per le spese nei primi dodici mesi di vita del bambino o, in caso di adozione o affidamento, d'ingresso del minore in famiglia. Nelle spese sono comprese anche quelle per il nido e la babysitter.

Relativamente ai parti gemellari per il 2018 viene previsto un doppio ed anche un triplo assegno, mentre nel 2017 per questi casi si poteva fare domanda una sola volta.

Per i bambini nati dopo i termini previsti dal bando del 2017, (cioè dopo il 7 luglio 2017) le domande si riapriranno nel 2018.

Invito pertanto tutte le Colleghe a seguire "Alessandria Medica" ed il sito dell'Ordine per conoscere l'apertura del bando 2018.

Ricordo che nel 2017, oltre a queste nuove misure per sostenere le famiglie e favorire il rientro delle professioniste al lavoro (assegno di maternità più cospicuo ed il bonus bebè per le spese legate alla nascita o all'adozione), l'Ente ha previsto per la prima volta anche la tutela della gravidanza a rischio delle libere professioniste.



Convegno “Alzheimer sfide diagnostiche terapeutiche assistenziali verso il terzo millennio”

Il giorno 18 novembre 2017 si è svolto, con ampia partecipazione di pubblico, presso Palazzo Monferrato in Alessandria, il convegno “Alzheimer sfide diagnostiche terapeutiche assistenziali verso il terzo millennio”.

La malattia di Alzheimer, descritta per la prima volta, dal medico psichiatra Alois Alzheimer “come una caratteristica malattia della corteccia” è la più frequente demenza che si presenta in età geriatrica.

Malattia cronica, poligenica, multifattoriale, complessa è dovuta a disordini multipli, dove i fattori genetici interagiscono con quelli ambientali e con diversi stili di vita. La realtà demografica ed epidemiologica mette in evidenza una emergenza di 50 milioni di malati nel mondo, di 700.000 persone affette in Italia, 50.000 in Piemonte con pesanti ricadute assistenziali e socioeconomiche, anche nei paesi in via di sviluppo. Nell’ambito del convegno sono stati presi in considerazione gli aspetti diagnostici mediante test neuropsicologici e quadri clinici differenziati; le fasi precoci di malattia, in soggetti geneticamente predisposti, sono documentabili attraverso tecniche strumentali avanzate quali “ Fdg-PET”, PET amiloide-tau, EEG “mappali”, il dosaggio delle proteine neurotossiche beta-amiloide e tau nel liquido cefalorachidiano, il prelievo del DNA per il rischio genetico.

Terapie mirate, mediante immunoterapia ed anticorpi monoclonali sono una realtà, in corso di definizione cli-

nica e si pongono come speranze al N.G.F., ai farmaci antiossidanti alla memantina ed ai farmaci anticolinesterasici prescritti presso i Centri di diagnosi e cura delle demenze (CDCD-Ministero della salute 13.01.2015).

Oltre alla terapia farmacologica ci si avvale dell’«arricchimento ambientale» tramite tecniche di stimolazioni visive, cognitive, sociali, motorie, somato-sensoriali.

La Neuroriabilitazione psicocognitiva con progetti specifici (TNP), personali, collettivi e di supporto ai familiari promossi, da anni, dalla Associazione Italiana Malattie di Alzheimer-Alessandria, tramite Psicologhe dedicate, presso UVA-ASO di Alessandria, svolge un ruolo benefico cognitivo-comportamentale nei confronti dei pazienti migliorando la loro qualità della vita e quella dei loro familiari.

Nuove tecniche alternative di stimolazione mnemonica sono state prese infine in considerazione quali “Memofilm”: la creatività contro l’Alzheimer. La narrativa di storie, emozioni, sentimenti ed esperienze personali e familiari, raccontate e vissute in un film diventa terapia per difendere quel che rimane della soggettività e dell’identità dell’individuo migliorandone autostima e comportamenti.

Enzo Laguzzi





Dedicato a Roberto Prigione

Ciao Papy, sei andato via così...senza disturbare...solo, senza nemmeno il tempo di un ciao. Vorrei che tutti sapessero che sei stato un padre meraviglioso, nessuno avrebbe potuto avere di meglio. Ti ringrazio per tutto quello che sei stato per me, per tutto l'amore incondizionato che mi hai sempre regalato, per avere sempre illuminato la mia strada e appoggiato le scelte più difficili, per l'amore per l'arte e le cose belle...e per le altre mille e mille cose che solo dall'amore di un padre vero e speciale potevano arrivarmi e che in questo momento di tristezza non riesco a pensare.
Ciao Papy ti stringo fortissimo

Guido

Oggi è scomparso un collega, una persona speciale, riservata, seria, umana, competente sia nel lavoro che nei suoi interessi. Nonostante il suo aspetto gentile e il suo carattere dolce era in realtà un lottatore che aveva superato difficoltà incredibili che la vita gli aveva posto davanti. A volte penso che noi, che abbiamo vissuto una vita professionale ed umana insieme, dovremmo poter arrivare fino in fondo e poi andarcene via tutti assieme, in gruppo, nello stesso giorno, per continuare da qualche altra parte la nostra vicinanza. Invece tu sei andato via prima.
Lacrime per te
Gioia per averti visto vivere

Tuo amico Mauro

Senza disturbare nessuno, ci ha lasciato il Dottor Roberto Prigione. Difficile dimenticarsi di lui : persona gentile, empatica, mai al di sopra delle righe e sempre pronta ad aiutare tutte le persone, siano state esse importanti o umili. E negli anni '90, tempo in Sanità di Principi e Faraoni, trovare un Direttore Sanitario della ASL come lui, è stata per me, come per molti altri miei colleghi, un'esperienza sconvolgentemente piacevole. "Ma come? - mi chiedevo - si fa dare da me, insignificante medico di famiglia, del tu e oltretutto mi sta anche a sentire! e in più risponde alle mie richieste con proposte operative esortandomi ad andare avanti così! Mah!?!Probabilmente sogno". Sono convinto che adesso sei in Paradiso che tormenti San Pietro perché vuoi occuparti di cure domiciliari, che sono state il tuo sogno e la tua vita. Caro Roberto, sono sicuro che - alla fine, stremato - il povero San Pietro ti accontenterà. Ciao Roberto, buon lavoro!

Silvio Roldi

Penso a te, Roberto: ai momenti tristi e dolorosi che hai vissuto, alla tua gentilezza, alla tua grande gioia di nonno che manifestavi in ogni occasione per l'intensa attività dedicata ai tuoi nipotini. Ciao Roberto, ti saluto per l'ultima volta.....

Graziella Reposi

Partecipazione

La Redazione di **alessandriamedica** a nome del Presidente e del Consiglio dell'Ordine partecipa al grande dolore del **Dott. Gian Mario Santamaria** per la prematura ed improvvisa scomparsa della sorella

Dott.ssa RENATA SANTAMARIA,
Dirigente UBI Banca sede di Tortona

Ricordiamo

DOTT.SSA MARIELLA COSCIA

di anni 58, Specialista in Psicoterapia, Medico di Continuità Assistenziale, deceduta il 1° gennaio 2018 a Frugarolo (AL).

DOTT. BRUNO MASSA

di anni 87, Specialista in Anestesiologia, Cardiologia, Scienza alimentazione e dietetica, Libero Professionista, deceduto il 1° gennaio 2018 a Novi Ligure (AL).

DOTT. ROBERTO PRIGIONE

di anni 76, Medico Competente del Lavoro, Specialista in Igiene e Medicina preventiva orientamento sanità pubblica, già direttore Sanitario ASL 20 Alessandria-Tortona, deceduto il 5 gennaio 2018 ad Alessandria.

Rinnoviamo alle Famiglie in lutto le più sentite ed affettuose condoglianze.

Graduatorie definitive anno 2018

GRADUATORIA DEFINITIVA DEI MEDICI DI MEDICINA GENERALE, DEI MEDICI DI CONTINUITÀ ASSISTENZIALE, DEI MEDICI DI EMERGENZA TERRITORIALE, DEI MEDICI ADDETTI ALLA MEDICINA DEI SERVIZI TERRITORIALE PER L'ANNO 2018

Sul B.U. della Regione Piemonte n. 51 del 21.12.2017 è stata pubblicata la graduatoria definitiva unica regionale, per la regolamentazione dei rapporti con i medici di medicina generale, i medici di continuità assistenziale, i medici di emergenza territoriale 118 e i medici addetti alla medicina dei servizi territoriale per l'anno 2018.

GRADUATORIA DEFINITIVA MEDICI SPECIALISTI PEDIATRI DI LIBERA SCELTA ANNO 2018

Sul BURP della Regione Piemonte n. 51 del 21.12.2017 è stata pubblicata la graduatoria unica regionale definitiva dei medici specialisti pediatri di libera scelta valida per l'anno 2018.
Dal sito dell'Ordine è possibile scaricare le graduatorie.

ALBI PROFESSIONALI

MEDICI CHIRURGHI
Iscritti al 31.12.2017
N. 2035

ODONTOIATRI
Iscritti al 31.12.2017
N. 372

Duplici iscritti: N. 194

Calendario Appuntamenti Culturali

19.01.2018 - 08,30 - 18,15
(1) Hotel Diamante - Alessandria-Spinetta Marengo (Viale della Valletta, 180)
ANCA E DINTORNI. DAL PROTOCOLLO DIAGNOSTICO AL PROTOCOLLO TERAPEUTICO
Sono stati assegnati 6,9 crediti ECM

10.02.2018 - 08,00 - 17,30
(2) Hotel Diamante - Alessandria-Spinetta Marengo (Viale della Valletta, 180)
LA PREVIDENZA DEI MEDICI E DEGLI ODONTOIATRI: OPPORTUNITÀ E SCENARI PER IL FUTURO DELLA PROFESSIONE
Sono stati assegnati 10 crediti ECM

03.03.2018 - 08,30 - 17,30
(3) Hotel Diamante - Alessandria-Spinetta Marengo (Viale della Valletta, 180)
FARMACOLOGIA DI GENERE
Sono stati assegnati 10 crediti ECM

- (1) Convegno organizzato dalla S.C. Radiologia e dalla S.C. Ortopedia e Traumatologia dell'Azienda Ospedaliera SS. Antonio e Biagio e C. Arrigo di Alessandria con il patrocinio dell'Università di Torino, della SIRM-Società Italiana di Radiologia Medica e dell'Ordine dei Medici Chirurghi e degli Odontoiatri della provincia di Alessandria.
- (2) Seminario organizzato dall'Ordine dei Medici Chirurghi e degli Odontoiatri della provincia di Alessandria.
- (3) Seminario organizzato dall'Ordine dei Medici Chirurghi e degli Odontoiatri della provincia di Alessandria con il patrocinio dell'ASL AL e dell'ASO AL.

Si pregano gli interessati di segnalare con tempestività le date di ogni incontro.



Direttore Sanitario
Dott. Giuseppe Stassano
Specialista in Igiene

ALESSANDRIA
Corso Cento Cannoni, 18
Tel. 0131/254745 - Fax 0131/235886

PRELIEVI h. 8-10
SENZA PRENOTAZIONE

REFERTI h. 15/16

Punto prelievi
TORTONA
Piazza delle Erbe, 5/c
(presso Poliambulatorio
Omodeo Zorini)

PRELIEVI LUNEDI'
E GIOVEDI' h. 8-9,30



**PARTICOLARI AGEVOLAZIONI
AGLI ISCRITTI ALL'ORDINE DEI MEDICI
CHIRURGHI E DEGLI ODONTOIATRI
DELLA PROVINCIA DI ALESSANDRIA
ED AI LORO FAMILIARI**



**ASSICURAZIONE R.C. AUTO
FURTO INCENDIO KASKO**



**ASSICURAZIONE
ABITAZIONE**



**PREVIDENZA
INTEGRATIVA**



**RESPONSABILITÀ
CIVILE
PROFESSIONALE**



**ASSICURAZIONE
INFORTUNI**